CAMERA BAGS/ALUMI CASES/TRIPODS
PHOTO & DIGITAL ACCESSORIES — ETSUMI Since 1955

CAMERA BAGS & POUCHES — f.64™

CAMERA BAGS — TENBA®

CAMERA BAGS — Shimoda® EXPLORE MORE

CAMERA BAGS/PHOTO & DIGITAL ACCESSORIES — Coleman®

PHOTO & DIGITAL ACCESSORIES — hama®

PROFESSIONAL TRIPODS — Libec

ご用命は当店へ

輸入・発売元
株式会社 エツミ
〒162-0816 東京都新宿区白銀町1-13
TEL03-3269-6641 FAX03-3269-6644
ETSUMI CO.,LTD.

●このカタログは令和2年2月現在のものです。商品改良のため、仕様および価格は予告なく変更することがあります。記載の価格はすべて消費税抜きの価格です。なお、商品の色は印刷の関係上、実際と多少異なる場合もあります。

2020.02

エツミ 写真用品総合カタログ

ETSUMI

PHOTO & DIGITAL ACCESSORIES 2020-2021

f.64™

TENBA®

Shimoda® EXPLORE MORE

Coleman®

hama®

Libec

http://www.etsumi.co.jp

f.64™ exceptionally sharp camera bags USA

著名なカメラマンが名を連ねる芸術写真集団「f.64グループ」。
“f.64”は、その名を冠したアメリカ生まれのプロ用カメラバッグです。

EXCEPTIONALLY PRO BAGS

収納力と耐久性を兼ね備え、
プロフェッショナルの
期待に応えるフラグシップモデル。

SCX2 使用例

キャリーバーに
取り付け可。
（SCX2/SCM2共通）

サイドポケットは
取り外し可。
（SCX2/SCM2共通）

SCM2 使用例

SCM2 ¥17,300
●内寸/160×310×220㎜
●重量/1.32kg●中仕切/5枚
ブラック（130399）

DGP 2015 デジタルカメラグランプリ 金賞

SCX2 ¥22,600
●内寸/180×380×220㎜
●重量/1.8kg●中仕切/7枚
ブラック（130597）

NSCM2 使用例

NSCMには背面にレインカバーを内蔵。底面には、湿気を吸い込まない防水性・防汚性に優れたターポリン素材を採用しました。フロント、サイドポケットはウレタン入りで機材を保護。

エツミキャリアーやキャリータイプの
スーツケース等に取り付け可能です。

NEW

エツミキャリアーやキャリータイプの
スーツケース等に取り付け可能です。

NDPC ¥18,600
●160×360×280㎜●重量/1.65kg●中仕切/9枚
ブラック（132898）

DGP 2017 デジタルカメラグランプリ 金賞

NSCM2 ¥39,000
●内寸/160+（PC収納部）50×380×255㎜
●重量/約2.33kg●中仕切/9枚●レインカバー付
ブラック（130795）

BACKPACK

抜群の収納力と機動力。
両手が自在に使える カメラザック。

DGP 2018 デジタルカメラグランプリ 金賞

ネイビー
ブラック

RKS ¥11,800
●内寸/
（90-120）×240×350㎜
●重量/約750g
●中仕切/6枚
●タブレットPC
収納可
ブラック（131495）
ネイビー（131594）

ネイビー
ブラック

RKM ¥17,600
●内寸/
約170×270×400㎜
●タブレット収納部/
約220×310㎜
●重量/約1.4kg
●レインカバー付属
ブラック（132195）
ネイビー（132294）

大きく開口する
フロントポケットには
10インチタブレット
も収納可

デジタル一眼レフ+
レンズ3〜4本
程度のシステムに

RKS使用例

RKM使用例

バッテリーグリップ付の
一眼レフに150-600㎜
クラスのズームを収納可

SHOULDER BAG

アクティブ&ステルス。
機動力と隠密性に
優れたショルダータイプ。

エツミキャリアーやキャリータイプの
スーツケース等に取り付け可能です。

NEW

グレー

SHS ¥10,000
●内寸/100x270x210㎜
●重量/620g●中仕切/3枚
ブラック（132690）
グレー（132799）

エツミキャリアーやキャリータイプの
スーツケース等に取り付け可能です。

ブラック
ネイビー

快適な移動を
アシストする
大型ショルダー
パッド付

最大70-200㎜
F2.8クラスの
ズームを収納可

DGP 2019 SUMMER デジタルカメラグランプリ 金賞

SHM ¥13,200
●内寸/約（120-160）×350×260㎜
●タブレット収納部/約250×190㎜
●重量/約0.96kg
ブラック（132393）ネイビー（132492）

SHM
使用例

CAMERA POUCH

カメラ、レンズをやさしく保護し、
携帯に便利なポーチ類。
ここにもf.64のスピリットと
ノウハウが息づいています。

DGP 2019 デジタルカメラグランプリ 金賞

LPM ¥3,300
●内寸/
Φ105×145㎜
●重量（約）/150g
ブラック（131792）

LPL
¥4,000
●内寸/
Φ105×230㎜
●重量（約）/
190g
●ショルダー
ベルト取付用
リング付
ブラック（131891）

SPORTS SHOT

デジタル一眼レフにレンズを
付けたまま下向きに収納。
チャンスを逃がさない
ガンホルダー
タイプ。

2535 ¥3,239
●内寸/
40×90×125㎜
●重量/90g
●カラビナ付
ブラック（010028）

2550 ¥3,810
●内寸/
40×125×170㎜
●重量/160g
●カラビナ付
●ショルダーベルト付
ブラック（010042）

ネイビー
ブラック

3550 ¥4,000
●内寸/65×120×165㎜
●重量（約）/155g（本体のみ）120g
●ショルダーベルト付属
ブラック（131990）ネイビー（132096）

NDHM
使用例

NDHM
¥6,200
●内寸/
120×155×230㎜
●重量/約410g
●中仕切/1枚
ブラック（131198）

※f.64製品のJANコードご利用の際には（　）の中の番号の前に事業者コード0084128を付けてください。
※製品改良のため予告なしに仕様、色などを変更することがありますので、ご了承ください。
※サイズ表記は幅×横×高さ㎜の順です。　※表示価格はすべて消費税抜きの価格です。

※f.64製品のJANコードご利用の際には（　）の中の番号の前に事業者コード0084128を付けてください。
※製品改良のため予告なしに仕様、色などを変更することがありますので、ご了承ください。
※サイズ表記は幅×横×高さ㎜の順です。　※表示価格はすべて消費税抜きの価格です。

TENBA Never Compromise（決して妥協しない）という精神を継ぐ、伝統と信頼のカメラバッグ

【TENBA】とは、創設者がチベット取材時に現地で覚えた「最高のもの」を意味する言葉です。

SOLSTICE 全ての写真家へ捧げる新世代のカメラバックパック。

DGP 2018 SUMMER デジタルカメラグランプリ 金賞

最新の機材に適合。アクセシビリティと快適な背負い心地を追求した、軽量でいてスタイリッシュなバックパック。

SOLSTICE BACKPACK 12L
ソルスティス 12L ¥18,500
636-411 ブラック(020701) 636-412 ブルー(020718)
外寸:23(幅)×46(高さ)×20(奥行)cm
内寸:19(幅)×44(高さ)×15(奥行)cm
タブレット収納部:14(幅)×23(高さ)×1(奥行)cm
重量:0.9kg レインカバー付属

SOLSTICE BACKPACK 20L
ソルスティス 20L ¥24,500
636-413 ブラック(020725) 636-414 ブルー(020732)
外寸:28(幅)×48(高さ)×23(奥行)cm
内寸:24(幅)×47(高さ)×17(奥行)cm
タブレット収納部:20(幅)×27(高さ)×1(奥行)cm
重量:1.2kg レインカバー付属

最新の機材を効率よく収納できる巧みなパーティション

SOLSTICE BACKPACK 24L
ソルスティス 24L ¥27,500
636-415 ブラック(020749)
636-416 ブルー(020756)
外寸:30(幅)×51(高さ)×25(奥行)cm
内寸:27(幅)×50(高さ)×19(奥行)cm
タブレット収納部:
24(幅)×33(高さ)×1(奥行)cm
重量:1.5kg レインカバー付属

SOLSTICE 7L SLING BAG
ソルスティス 7L スリングバッグ
¥13,880
636-421 ブラック(021043) 636-422 ブルー(021050)
外寸(約):(幅)21×(高さ)38×(奥行)17cm
内寸(約):(幅)18×(高さ)34×(奥行)11cm
重量(約):0.6kg レインカバー付属
収納の目安:ミラーレス機または小型一眼レフ+レンズ2-3本程度

SOLSTICE 10L SLING BAG
ソルスティス 10L スリングバッグ
¥15,880
636-423 ブラック(021067) 636-424 ブルー(021074)
外寸(約):(幅)24×(高さ)44×(奥行)18cm
内寸(約):(幅)20×(高さ)42×(奥行)12cm
重量(約):0.7kg レインカバー付属
収納の目安:ミラーレス機または一眼レフ+レンズ2-3本程度

広範囲に体にフィットし、かつ通風性にも優れたパッド付ハーネス

AXIS フィールド上の軸になる3WAYカメラバックパック。

トップ・サイド・リア3方向から開く3wayアクセス

MOLLE対応のミリタリーポーチを取付可

AXIS 20L Tactical Backpack
アクシス 20L
¥24,000
637-701(021234)
内寸(約):28(幅)×47(高さ)×15(奥行)cm
外寸(約):30(幅)×50(高さ)×22(奥行)cm
重量(約):2.0kg
収納の目安:ミラーレス機または一眼レフ+
交換レンズ5-7本程度

AXIS 24L Tactical Backpack
アクシス 24L ¥27,000
637-702(021241)
内寸(約):29(幅)×49(高さ)×17(奥行)cm
外寸(約):32(幅)×51(高さ)×24(奥行)cm
重量(約):2.1kg
収納の目安:ミラーレス機・一眼レフ+交換レンズ6-7本程度

AXIS 32L Tactical Backpack
アクシス 32L ¥28,500
637-703(021258)
内寸(約):32(幅)×54(高さ)×17(奥行)cm
外寸(約):35(幅)×57(高さ)×25(奥行)cm
重量(約):2.5kg
収納の目安:ミラーレス機・一眼レフ+交換レンズ7-9本程度

FULTON モダンで控えめなスタイリングのロールトップタイプ。

Fulton 10L Backpack
フルトン10L ¥14,000
637-721 ブラック(021371)
637-722 タン/オリーブ(021388)
内寸(約):22(幅)×20(高さ)×12(奥行)cm
外寸(約):27(幅)×40(高さ)×13(奥行)cm
重量(約):0.8kg
収納の目安:ミラーレス機または一眼レフ+
交換レンズ2-4本程度

Fulton 14L Backpack
フルトン14L ¥16,000
637-723 ブラック(021395)
637-724 タン/オリーブ(021401)
内寸(約):23(幅)×25(高さ)×13(奥行)cm
外寸(約):28(幅)×44(高さ)×15(奥行)cm
重量(約):1.1kg
収納の目安:ミラーレス機または一眼レフ+
交換レンズ2-4本程度+iPad Proなどタブレット

SHOOTOUT ワールドワイドの撮影現場で証明された、保護力・耐久力そして快適性。

SHOOTOUT 14L Slim Backpack
シュートアウト 14L
スリムバックパック ¥27,000
632-455(020381)
内寸(約)/(幅)20×(高さ)38×(奥行)11cm
外寸(約)/(幅)23×(高さ)46×(奥行)18cm
重量(約)/1.4kg リアアクセスタイプ

SHOOTOUT 24L Backpack
シュートアウト 24L
バックパック ¥35,800
632-422(021227)
内寸(約)/(幅)28×(高さ)41×(奥行)15cm
外寸(約)/(幅)29×(高さ)46×(奥行)23cm
重量(約)/1.9kg フロント+サイドアクセスタイプ

SHOOTOUT 16L DSLR Backpack
シュートアウト 16L
DSLR バックパック ¥28,500
632-412(020398)
内寸(約)/(幅)20×(高さ)38×(奥行)14cm
外寸(約)/(幅)23×(高さ)46×(奥行)20cm
重量(約)/1.5kg リアアクセスタイプ

SHOOTOUT 32L Backpack
シュートアウト 32L
バックパック ¥46,200
632-432(021265)
内寸(約)/(幅)28×(高さ)48×(奥行)17cm
外寸(約)/(幅)30×(高さ)53×(奥行)28cm
重量(約)/2.7kg フロント+サイドアクセスタイプ

24Lと32Lは正面が大きく開くフロントオープン式。サイドアクセスも可

14L と16Lは安全性と盗難防止に優れた、背中側の面がオープンする内開式

※TENBA製品のJANコードご利用の際には（ ）の中の番号の前に事業者コード0816779を付けてください。
※製品改良のため予告なしに仕様、色などを変更することがありますので、ご了承ください。
※表示価格はすべて消費税抜きの価格です。

DNA 伝統を塗り替える、新たな遺伝子。

堅牢性＋防雨対策、さらにレインカバーを装備。ノートPCやiPadも収納できる全天候型メッセンジャーバッグ。

DGP 2017 デジタルカメラグランプリ 金賞

DNA 8 ディーエヌエー8
¥17,000
638-421 グラファイト(0026815384210)
外寸:約27(幅)×19(高さ)×13(奥行)cm
内寸:約23(幅)×17(高さ)×9(奥行)cm
重量:約0.6kg レインカバー付属

DNA 11 ディーエヌエー11
¥23,000
638-371 グラファイト(0026815383718)
外寸:約33(幅)×24(高さ)×16-19(奥行)cm
内寸:約30(幅)×23(高さ)×13-18(奥行)cm
重量:約1.1kg レインカバー付属

DNA 13 ディーエヌエー13
¥25,000
638-375 グラファイト(0026815383756)
外寸:約37(幅)×27(高さ)×16-19(奥行)cm
内寸:約33(幅)×24(高さ)×13-18(奥行)cm
重量:約1.3kg レインカバー付属

DNA 15 ディーエヌエー15
¥28,000
638-381 グラファイト(0026815383817)
外寸:約41(幅)×29(高さ)×20-23(奥行)cm
内寸:約38(幅)×27(高さ)×18-20(奥行)cm
重量:約1.4kg レインカバー付属

耐候性と保護性とカジュアルさを満たす材料と機能を厳選

全サイズ レインカバー付属

メインフラップを開けなくても内部にアクセスできるジッパー付

カート取付用ループ付（DNA8除く）

SKYLINE モダン&スタイリッシュ 毎日に冒険を。

Skyline 3 Pouch
スカイライン3 ポーチ ¥1,900
637-603 ブラック(021791)
637-604 グレー(021807)
外寸(約):8(幅)×12(高さ)×5(奥行)cm
内寸(約):7(幅)×11(高さ)×4(奥行)cm
重量(約):0.05kg

Skyline 4 Pouch
スカイライン4 ポーチ ¥2,150
637-605 ブラック(021814)
637-606 グレー(021821)
外寸(約)8.5(幅)×14(高さ)×7(奥行)cm
内寸(約):7.5(幅)×13(高さ)×6(奥行)cm
重量(約):0.07kg

Skyline 8 Top Load
スカイライン8
トップロード ¥5,000
637-607ブラック(021838)
637-608グレー(021845)
外寸(約):19(幅)×19(高さ)×14(奥行)cm
内寸(約):17(幅)×17(高さ)×11(奥行)cm
重量(約):0.3kg

Skyline 9 Top Load
スカイライン9
トップロード ¥5,300
637-609 ブラック(021852)
637-610 グレー(021869)
外寸(約):19(幅)×23(高さ)×15(奥行)cm
内寸(約):17(幅)×21.5(高さ)×13(奥行)cm
重量(約):0.3kg

Skyline 10 Shoulder Bag
スカイライン10 ¥5,510
637-621 ブラック(021135) 637-622 グレー(021142)
外寸(約):26(幅)×17(高さ)×15(奥行)cm
内寸(約):22(幅)×16(高さ)×13(奥行)cm
重量(約):0.3kg
収納の目安:ミラーレス機または一眼レフ+レンズ2-3本程度

Skyline 13 Messenger
スカイライン13
メッセンジャー ¥12,400
637-613ブラック(021876) 637-614グレー(021883)
外寸(約):43(幅)×29(高さ)×15(奥行)cm 内寸(約):41(幅)×28(高さ)×13(奥行)cm 重量(約):0.7kg

Skyline 12 Shoulder Bag
スカイライン12 ¥6,380
637-631 ブラック(021159)
637-632 グレー(021166)
外寸(約):32(幅)×17(高さ)×15(奥行)cm
内寸(約):27(幅)×16(高さ)×13(奥行)cm
重量(約):0.4kg
収納の目安:ミラーレス機・一眼レフ+レンズ3-4本程度

Skyline 13 Shoulder Bag
スカイライン13 ¥7,380
637-641 ブラック(021173)
637-642 グレー(021180)
外寸(約):33(幅)×23(高さ)×17(奥行)cm
内寸(約):29(幅)×22(高さ)×15(奥行)cm
重量(約):0.6kg
収納の目安:一眼レフ+レンズ2-3本
程度(最大70-200mmF2.8クラス)

Skyline 13 Backpack
スカイライン13
バックパック ¥15,200
637-615ブラック(021890)
637-616グレー(021906)
外寸(約):30(幅)×42(高さ)×19(奥行)cm
内寸(約):28(幅)×23(高さ)×13(奥行)cm
重量(約):0.8kg

TOOLS 現場のニーズに応えるTENBAの粋。

Tools Tool Box
ツールボックス4
¥3,700
636-241 グレー(0026815362416)
外寸:約22(幅)×11(高さ)×7(奥行)cm
内寸:約22(幅)×10(高さ)×4(奥行)cm
重量:約0.2kg

ツールボックス6
¥4,000
636-242 グレー(0026815362423)
外寸:約22(幅)×16(高さ)×7(奥行)cm
内寸:約22(幅)×15(高さ)×4(奥行)cm
重量:約0.2kg

ツールボックス8 ¥5,000
636-243 グレー(0026815362430)
外寸:約22(幅)×21(高さ)×7(奥行)cm
内寸:約22(幅)×20(高さ)×4(奥行)cm 重量:約0.3kg

BYOB 9
カメラインサート
¥4,500
636-222 グレー(0026815362225)
外寸:約23(幅)×17(高さ)×10(奥行)cm 内寸:約22(幅)×15(高さ)×9(奥行)cm 重量:約180g

BYOB 10
カメラインサート
¥6,000
636-223 グレー(0026815362232)
外寸:約27(幅)×20(高さ)×11(奥行)cm 内寸:約25(幅)×19(高さ)×10(奥行)cm 重量:約230g

Tools Camera Insert BYOB 7
カメラインサート ¥3,800
636-221 グレー(0026815362218)
外寸:約19(幅)×14(高さ)×9(奥行)cm
内寸:約18(幅)×13(高さ)×8(奥行)cm
重量:約110g

BYOB 13
カメラインサート
¥7,000
636-224 グレー(0026815362249)
外寸:約34(幅)×24(高さ)×14(奥行)cm 内寸:約33(幅)×23(高さ)×13(奥行)cm 重量:約360g

※TENBA製品のJANコードご利用の際には（ ）の中の番号の前に事業者コード0816779を付けてください。
※製品改良のため予告なしに仕様、色などを変更することがありますので、ご了承ください。
※表示価格はすべて消費税抜きの価格です。

ETSUMI
Since 1955

※表示価格はすべて消費税抜きの価格です。

Shimoda EXPLORE MORE

全てはアウトドア・ライフスタイルのために。最先端のテクノロジーによる全く新しいカメラバックパック。

Shimoda designs(シモダ・デザイン)とは？

創業者は探検家であり、スノーボーダーでもあり、革新的なカメラバッグを手がけるプロダクトデザイナーとして知られるIan Millar(イアン・ミラー)氏。Shimodaは氏が持つすべての経験を頂点に、山岳での悪条件下における汚れや苦痛や疲労を最小限に抑えるため、最先端の素材とテクノロジーを活用した新しいベンチャー(カメラバッグで有名なTENBA及びMACグループとの共同作業)です。
Shimodaの全ては、イアンと彼の仲間たちが愛するアウトドアライフスタイルが反映されたものです。

60 ブルーナイト　40 シーバイン　30 ブルーナイト

EXPLORE

エクスプロール 60 バックパック

オープン価格 ※外装のみ。コアユニット(インナーボックス)は別売。
520-011 ブルーナイト(020626)　520-012 シーバイン(020633)
外寸:約29(幅)×61(高さ)×28(奥行)㎝　内寸:約29(幅)×57(高さ)×18(奥行)㎝
重量(約):1.5kg

エクスプロール 40 バックパック

オープン価格 ※外装のみ。コアユニット(インナーボックス)は別売。
520-001 ブルーナイト(020602) 520-002 シーバイン(020619)
外寸:約29(幅)×57(高さ)×26(奥行)㎝ 内寸:約29(幅)×44(高さ)×17(奥行)㎝
重量(約):1.3kg

エクスプロール 30 バックパック

オープン価格 ※外装のみ。コアユニット(インナーボックス)は別売。
520-041 ブルーナイト(021418) 520-042 シーバイン(021425)
外寸:約29(幅)×53(高さ)×26(奥行)㎝ 内寸:約29(幅)×44(高さ)×17(奥行)㎝
重量(約):1.3kg

CORE UNITS

コアユニット スモール オープン価格

520-091 バリジャンナイト(020657)
外寸:約29(幅)×13(高さ)×17(奥行)㎝ 内寸:約27(幅)×11(高さ)×16(奥行)㎝ 重量(約):0.4kg

40/60

NEW レインカバー エクスプロール 30/40

オープン価格
520-197
エクスプロール30/40用(022149)

レインカバー エクスプロール 40/60

オープン価格
520-096
エクスプロール40/60用(020909)

コアユニット ミディアム オープン価格

520-092 バリジャンナイト(020664)
外寸:約29(幅)×30(高さ)×17(奥行)㎝ 内寸:約27(幅)×29(高さ)×16(奥行)㎝ 重量(約):0.6kg

本体とコアユニットの組み合わせにより、思い思いの収納スペースが作れます。

エクスプロール 30+
コアユニット ミディアム
使用時

エクスプロール 40+
コアユニット スモール3個
使用時

エクスプロール 60+
コアユニット
ミディアム スモール各1個 使用時

40L背面

40L+三脚

60L+三脚2本

※Shimoda製品のJANコードご利用の際には( )の中の番号の前に事業者コード0816779を付けてください。
※製品改良のため予告なしに仕様、色などを変更することがありますので、ご了承ください。
※表示価格はすべて消費税抜きの価格です。

(「2020写真・映像用品年鑑」P48)

TOKYO 2020 OFFICIAL LICENSED PRODUCT

本体に大会エンブレムをあしらった一眼用カメラストラップです。手触り感にこだわった上質なアクリル生地を使用し、本革製の根革にはTOKYO2020の刻印入りです。本製品は日本国内で職人の手で、一つ一つ生産されています。

カメラストラップL 東京2020オリンピックエンブレム ¥3,000

EO-S01NV ネイビー　EO-S01BK ブラック
●使用時全長(約)/102～128㎝
●先端テープ幅/10㎜
●材質/アクリル生地・本牛革・ナイロンテープ
●製造国/日本

カメラのレンズ、液晶画面などに付着した脂汚れをスッキリとキャッチする超極細繊維製のクリーニングクロスです。東京2020オリンピックエンブレムと東京2020オリンピックマスコット「ミライトワ」を色鮮やかにあしらいました。

カメラレンズ/液晶クリーニングクロス 東京2020オリンピックマスコット ¥500

EO-C01BL ●本体サイズ/23×23㎝●材質/ポリエステル●製造国/韓国

前面に大会エンブレムとクロッピングをあしらった、スポーティーなカメラポーチです。やや大きめのコンパクトデジタルカメラの収納にも対応します。収納便利なダブルポケット仕様です。

カメラポーチA 東京2020オリンピックエンブレム ¥2,200

EO-P01NV ●本体外寸サイズ/H18×W9×D7㎝(突起部除く)・
本体内寸サイズ/H17×W8×D4㎝●材質/ポリエステル●製造国/中国

コンパクトデジタルカメラを優しく包むカメラポーチです。東京2020大会を象徴するツートンカラーで色鮮やかに。最大で薄型の標準レンズを装着したミラーレスカメラまで収納できます。

カメラポーチB 東京2020オリンピックエンブレム ¥1,900

EO-P02NV ●本体外寸サイズ/H11×W14×D10㎝(ハンドル除く)・
本体内寸サイズ/H9×W12×D8㎝●材質/ポリエステル●製造国/中国

TOKYO 2020 PARALYMPIC GAMES
TOKYO 2020 OFFICIAL LICENSED PRODUCT

本体に大会エンブレムをあしらった一眼用カメラストラップです。手触り感にこだわった上質なアクリル生地を使用し、本革製の根革にはTOKYO2020の刻印入りです。本製品は日本国内で職人の手で、一つ一つ生産されています。

カメラストラップL 東京2020パラリンピックエンブレム ¥3,000

EP-S01RD ダークレッド　EP-S01BK ブラック
●使用時全長(約)/102～128㎝
●先端テープ幅/10㎜
●材質/アクリル生地・本牛革・ナイロンテープ
●製造国/日本

カメラのレンズ、液晶画面などに付着した脂汚れをスッキリとキャッチする超極細繊維製のクリーニングクロスです。東京2020パラリンピックエンブレムと東京2020パラリンピックマスコット「ソメイティ」を色鮮やかにあしらいました。

カメラレンズ/液晶クリーニングクロス 東京2020パラリンピック マスコット ¥500

EP-C01PK ●本体サイズ/23×23㎝●材質/ポリエステル●製造国/韓国

前面に大会エンブレムとクロッピングをあしらった、スポーティーなカメラポーチです。やや大きめのコンパクトデジタルカメラの収納にも対応します。収納便利なダブルポケット仕様です。

カメラポーチA 東京2020パラリンピックエンブレム ¥2,200

EP-P01NV ●本体外寸サイズ/H18×W9×D7㎝(突起部除く)・
本体内寸サイズ/H17×W8×D4㎝●材質/ポリエステル●製造国/中国

コンパクトデジタルカメラを優しく包むカメラポーチです。東京2020大会を象徴するツートンカラーで色鮮やかに。最大で薄型の標準レンズを装着したミラーレスカメラまで収納できます。

カメラポーチB 東京2020パラリンピックエンブレム ¥1,900

EP-P02RD ●本体外寸サイズ/H11×W14×D10㎝(ハンドル除く)・
本体内寸サイズ/H9×W12×D8㎝●材質/ポリエステル●製造国/中国

※表示価格はすべて消費税抜きの価格です。

© Tokyo 2020 Organising Committee

Coleman 伝統のアウトドアブランド・コールマンのライセンスモデル。写真用品離れした、個性的なラインナップです。

※コールマンライセンス製品のJANコードご利用の際には（　）の中の番号の前に事業者コード4975981を付けてください。

NEW

撥水素材を使用した
メッセンジャースタイル
アウトドアで大活躍！！

コールマン メッセンジャーS
（店頭想定価格）¥4,000
CO-8748（874895）カーボンブラック
●内寸/約90×220×190●重量/290g●中仕切/1枚付属

NEW

Wズームセットのミラーレスカメラを
ぴったり賢く収納

コールマン ショルダーバッグMS
（店頭想定価格）¥3,000
CO-8745（874598）カーボンブラック
CO-8746（874697）メランジグレー
CO-8747（874796）メランジブルー
●内寸/85×250×170㎜
●重量/約250g
●中仕切/2枚付属

よりカジュアルでよりワイドなマチ幅。
小型一眼レフやフルサイズミラーレス機にもぴったり。

DGP 2020 デジタルカメラグランプリ 金賞

コールマン カメラショルダーバッグSLR
（店頭想定価格）¥3,690
CO-8739（873997）カーボンブラック
CO-8740（874093）メランジグレー
CO-8741（874192）メランジブルー
CO-8742（874291）メランジブラウン
●内寸/110×240×170㎜●重量/約320g●中仕切/2枚付属

ミラーレス機と交換レンズを
収納できる多目的インナーバッグ

コールマン カメラインナーバッグS
（店頭想定価格）¥2,500
CO-8735（873591）グレー
CO-8736（873690）グリーン
●内寸/約110×190×100㎜
●重量/約120g
●中仕切/2枚付属

DGP 2020 デジタルカメラグランプリ 金賞

コールマン カメラインナーバッグM
（店頭想定価格）¥3,130
CO-8743（874390）グレー　CO-8744（874499）グリーン
●内寸/100×240×180㎜●重量/約240g●中仕切/2枚付属

根強い人気のスタンダードカラー

コールマン カメラショルダーバッグ
（店頭想定価格）¥3,505
CO-8700（870095）ブラック
CO-8702（870293）グリーン
CO-8701（870194）ネイビー
●内寸/約90×160×140㎜●重量/約280g
●中仕切/1枚付属

コールマン カメラトートバッグ
（店頭想定価格）¥3,791
CO-8703（870392）ブラック
CO-8704（870491）ネイビー
CO-8705（870590）グリーン
●内寸/約110×200×160㎜
●重量/約350g
●中仕切/2枚付属

ミラーレス機や小型一眼レフを
やさしく包む

コールマン ネオプレーン カメラケースSLR
（店頭想定価格）¥2,250
CO-8737（873799）ブラック
CO-8738（873898）ネイビー
●内寸/約150×130×100㎜

カラフルでスポーティーな一眼レフケース

コールマン カメラホルスター
（店頭想定価格）¥3,000
CO-8729（872990）ブラック CO-8731（873195）グリーン
CO-8730（873096）ネイビー
●内寸（最大）/約100×140×170㎜●重量/約230g
●ベルトループ幅/最大50㎜
●ショルダーベルト付属

コールマン カメラホルスターL
（店頭想定価格）¥3,630
CO-8732（873294）ブラック CO-8734（873492）グリーン
CO-8733（873393）ネイビー
●内寸（最大）/約100×150×230㎜●重量/約270g
●ベルトループ幅/最大50㎜
●ショルダーベルト付属

コールマン カメラポーチセミハード
（店頭想定価格）¥1,750
CO-8726（872693）グリーン
●内寸/約30×65×110㎜●重量/約95g（カラビナ含む）
●ベルトループ幅/45㎜●カラビナ1個付属

コールマン カメラポーチタイプ1
（店頭想定価格）¥1,840
CO-8706（870699）ブラック
CO-8707（870798）ネイビー
CO-8708（870897）グリーン
●内寸/約40×85×140㎜

コールマン カメラポーチタイプ2
（店頭想定価格）¥1,840
CO-8709（870996）ブラック
CO-8710（871092）ネイビー
CO-8711（871191）グリーン
●内寸/約40×80×145㎜

コールマン ネオプレーン ハンドストラップ
（店頭想定価格）¥1,380
CO-8515（851599）ブラック
CO-8516（851698）リーフ
●全長/310㎜
●取付ベルト幅/7㎜

コールマン ネオプレーン ストラップII
（店頭想定価格）¥1,840
CO-8512（851292）ブラック
CO-8513（851391）リーフ
CO-8514（851490）ストライプ
●本体幅/45㎜●取付ベルト幅/10㎜
●全長（調整範囲）/75~109㎝

コールマン エアーブロアー
（店頭想定価格）¥2,250
CO-8518（851896）ブラック
CO-8519（851995）ネイビー
CO-8520（852091）グリーン
●サイズ/Φ60×190㎜
●重量約/80g●シリコン製

コールマン ネオプレーン ラップクロス
（店頭想定価格）¥1,600
CO-8509（850998）グリーン
CO-8510（851094）リーフ
●サイズ/約400㎜角

Nouveau 旅を楽しい思い出に。移動時もカメラをしっかりと護ります。

ヌーボー モニカ M ¥8,700
E-3438（343896）ネイビー/レッド
E-3525（352591）ボーダーネイビー
E-3526（352690）ボーダーグレー
●内寸/約100×220×190㎜●重量/約350g

ヌーボー ナタリー
¥2,700
E-3433（343391）グレー
E-3434（343490）ネイビー/レッド
E-3435（343599）ネイビー/スカイ
E-3440（344091）ボーダーネイビー
E-3441（344190）ボーダーグレー
●内寸/約70×120×90㎜
●重量/約85g

DGP 2017 SUMMER デジタルカメラグランプリ 金賞

ヌーボーナタリーM
¥4,300
E-3487（348792）ボーダーネイビー
E-3488（348891）ボーダーグレー
E-3490（349096）ネイビーブラウン
E-3513（351396）ネイビー/スカイ
E-3514（351495）ブラック
E-3516（351693）ディープネイビー
●内寸/約80×180×90㎜
●重量/約110g
●中仕切1枚付属

※エツミ製品のJANコードご利用の際には（　）の中の番号の前に事業者コード4975981を付けてください。
※製品改良のため予告なしに仕様、色などを変更することがありますので、ご了承ください。
※サイズ表記は幅×横×高さ㎜の順です。　※表示価格はすべて消費税抜きの価格です。

TRUE SUPREME 軽くてシンプル。タウンシューティングや撮影旅行に。

ミラーレス・コンパクトビデオに最適。
たすき掛けもできる軽量ショルダー。

DGP 2018 デジタルカメラグランプリ 金賞

サイドメッシュポケット
両サイドのポケットはスマホやペットボトルの収納に。

収納部
ミラーレス一眼をぴったりと収納交換レンズやアクセサリーも自由なレイアウトで収納できます。

リアポケット
本体背面にも地図や敷物などを入れられるポケット付。

シュープリーム MS
¥5,700
E-3501(350191)ブラック
E-3504(350498)ライトグレー
●内寸/(80-100)×200×160㎜
●重量/約250g●中仕切/2枚

※ブラック・ネイビーの内装色はレンガ色、ライトグレーの内装色はライトブルーです。

アジャスタブルポケット
ファスナーの開閉によりマチ幅が広がるので、ペットボトルや折りたたみ傘入れに便利。

エツミキャリアーやキャリータイプのスーツケース等に取り付け可能です。

T型フリーパーティション
一眼レフを素早く取り出せるようレンズを下向きに収納。両側のスペースも有効に使えます。

フラップ付サイドポケット
スマホや音楽プレーヤーなどイヤホンの使用に便利。

中仕切を外せば
大口径レンズを
付けたまま収納可。

シュープリーム SLR ¥10,500
E-3505(350597)ブラック E-3508(350894)ライトグレー
E-3506(350696)ネイビー
●内寸/100×280×210㎜●重量/約530g●中仕切/3枚

TRUE カラフル&カジュアル。機材を素早く取り出せるメッセンジャースタイル！

機動力にこだわったメッセンジャースタイル！
デジタル一眼と交換レンズを素早く収納。

フロントフラップ
大きく開くフロントフラップの裏地にはターポリン素材を使用し、防水性をアップ。

天蓋開口ジッパー
上蓋を開けずに素早く機材が取り出せるクイックファスナー仕様。

T型フリーパーテーション
レンズ付きデジタル一眼を下向きに収納でき、素早い出し入れが可能。両サイドのスペースには、交換レンズやストロボを自由なレイアウトで。

アジャスタブルサイドポケット
ファスナーの開閉ににより、マチ幅の調節が可能。広げれば収納力アップし、ペットボトルや折りたたみ傘も入ります。

NEW

※ブラックの内装色はオレンジ、メランジグレー・アースグレーの内装色はグレーです。

ディースペックSLR ¥11,700
E-3551(355196)ブラック E-3553(355394)メランジグレー
E-3552(355295)アースグレー
●内寸/100×280×200㎜●重量/690g●中仕切/3枚

小型デジタル一眼をぴったり収納。
軽量・コンパクトで持ち運びに便利なバッグ。

NEW

ベリーMS ¥4,500
E-3531(353192)ブラック
●内寸/100×160×170㎜
●重量/250g●中仕切/1枚

ベリーSLR ¥7,200
E-3534(353499)ブラック
E-3535(353598)ロータスブルー
E-3536(353697)レッド
●内寸/100×$\frac{280}{220}$×210㎜
●重量/430g●中仕切/2枚

NEW

※レッド・ブラックの内装色はオレンジ、ロータスブルーの内装色はライトブルーです。

※エツミ製品のJANコードご利用の際には( )の中の番号の前に事業者コード4975981を付けてください。
※製品改良のため予告なしに仕様、色などを変更することがありますので、ご了承ください。
※サイズ表記は幅×横×高さ㎜の順です。 ※表示価格はすべて消費税抜きの価格です。

TRUE カメラバッグを知るエツミのノウハウはバッグのスタイルを選びません。多種多様なニーズに応えます。

ベストセラーのフィールドザックがリニューアル。
ポケットや中仕切はより使いやすく。
背負いやすさはそのまま。

ストリートにも
トレッキングにも

リュックベルトなど体に触れる面はすべて通気性が良く蒸れにくい3Dメッシュで、快適な背負い心地。

レインカバーを標準装備。前モデルで多く寄せられていたご要望にお応えしました。

中仕切は左右対称型のT型パーティション。脚を反転させるタイプのトラベル三脚もすっきり収納できます。

付着した砂塵や泥などをよく払い、三脚ケースやビニール袋などで包んでください。

フィールドザックSLR ¥18,800
E-4215(421594)ブラック E-4216(421693)ネイビー
E-4217(421792)グレー
●内寸/120×(上部)250-(下部)300×380㎜
●中仕切/7枚●重量/約1270g●レインカバー付属

Move 軽量・コンパクト！ 収納上手な賢いバッグ。

ショルダーベルトを取り外せば、
ウエストバッグとしても大活躍！

ムーブ ショルダーM
¥6,100 E-3519(351990)ブラック
E-3520(352096)ネイビー
●内寸/85×260×180㎜
●重量/480g●中仕切/2枚

軽量・コンパクトで収納上手。
軽快で多機能なミニショルダー

バッテリーグリップ付
一眼レフ用
ボディケース

DGP 2017 SUMMER デジタルカメラグランプリ 金賞

ムーブ 4WAY S
¥4,600
E-3469(346996)ブラック
●内寸/(約)80×220×140㎜
●重量/(約)350g●中仕切/2枚
●ウエストベルト内蔵

ムーブ 4WAY スポーツ
¥4,600
E-3479(347993)グレー
E-3480(348099)ネイビー
●内寸/(約)80×220×140㎜
●重量/(約)350g●中仕切/2枚
●ウエストベルト内蔵

ムーブ シューティングポーチ
¥2,600
E-3496(349690)ブラック
●内寸/(約)80×170×190㎜●重量/(約)215g
●中仕切/1枚●背面/ベルトループ付
※ウエストベルトはありません

ApeX 撮影に不可欠な“素早い取り出し”・“スピーディな移動”・“高い収納力”に徹底的にこだわったプロ仕様。

エツミ 背負いベルト3
(E-6689)が使用できます。

デジタル一眼＋
ノートPCで
素早く編集、送信。

アペックス シューティングプロ4D
¥31,000 E-3470(347092)
●内寸:約210×430×260㎜
●重量:2.3kg●中仕切22枚
●色/ブラック

カメラとスマホをまとめて収納。多機能マルチポーチ

アペックスシューティングポーチA
¥2,900 E-6916(691690)ブラック
E-6917(691739)ネイビー
E-6918(691898)レッド
E-6919(691997)グレー
●カメラ収納部内寸/80×45×160㎜
●スマホ収納部内寸/80×10×160㎜
●重量/(約)120g
●ベルトループ幅/縦約70㎜ 横約80㎜
●iPhone XS Max 収納可●カラビナ付属

NEW

アペックスシューティングポーチB
¥2,900 E-6920(692093)ブラック
E-6921(692192)ネイビー
E-6922(692291)レッド
E-6923(692390)グレー
●カメラ収納部内寸/
80×(上部)40-(下部)30×130㎜
●スマホ収納部内寸/80×10×155㎜
●重量:(約)110g
●ベルトループ幅:縦約70㎜ 横約80㎜
●iPhone XR 収納可●カラビナ付属

NEW

※エツミ製品のJANコードご利用の際には( )の中の番号の前に事業者コード4975981を付けてください。
※製品改良のため予告なしに仕様、色などを変更することがありますので、ご了承ください。
※サイズ表記は幅×横×高さ㎜の順です。 ※表示価格はすべて消費税抜きの価格です。

保護力と取り回し。その名の通り、機材を護る盾（バックラー）になります。

NEW 軽快でカジュアルな装い、タウンユースカメラバッグ

バックラーロールバッグ ¥7,500
E-3543(354397)レッド/ネイビー　E-3545(354595)グリーン/カーキ
E-3544(354496)グレー/ブラック　E-3546(354694)オレンジ/ブラウン
●内寸/110×200×160㎜●重量/約390g●中仕切/1枚

小型・軽量・収納上手
旅にもアウトドアにも
大活躍

大きく開口し、出し入れしやすい大型フロントポケット

ミラーレス一眼・小型一眼レフに

背面にはアクティブなシーンに対応できるウエストベルトを内蔵

バックラー ウエストショルダー M
¥7,600
E-3521(352195)ブラック　E-3523(352393)レッド
E-3522(352294)ブルー　E-3547(354793)グレー
●内寸:(約)90×280×150㎜
●重量:(約)420g
●中仕切:2枚

大型ポーチ感覚で使えるファッショナブルなミニカメラバッグ

バックラー ミラーレスバッグ ¥4,300
E-3499(349997)ブラック　E-3549(354991)オレンジ
E-3500(350092)カーキ　E-3550(355097)レッド
E-3548(354892)ブルー
●内寸/80×150×140㎜●重量/約230g●中仕切1枚付属

ショルダー・大型ハンドル・背負い、機動性溢れる3WAY大容量カメラトート

DGP 2019 SUMMER デジタルカメラグランプリ 金賞

ミラーレスカメラをダブルレンズでぴったり収納。

バックラー DZポーチ ¥5,700
E-3529(352997)迷彩ブラック E-3530(353093)迷彩ブルー
●内寸:90×220×110㎜●重量(約):170g●中仕切:1枚

バックラー 3WAYトート
¥25,300
E-3537(353796)ブラック
E-3538(353895)グレー
E-3539(353994)ネイビー
●外袋内寸:210×420×320㎜
●インナーボックス内寸:160×370×250㎜
●重量(約):2.35kg●中仕切:4枚
●ショルダーベルト付属

各種メディアカードをしっかり保管

十徳ナイフのように引き出す3段式メディアケース

スライディングメディアケース
¥1,200 E-6902(690297)
●外寸/33×105×18㎜
●重量/約32g●SDカード5枚+マイクロSDカード2枚収納

SDメモリーカードをスッキリ収めるクリアタイプのケース

SDカードホルダー 12
SDカード12枚用 ¥1,100
E-5264(526497)グレー
E-5265(526596)ブルー
●SDメモリーカード12枚
またはSDメモリーカード10枚
+マイクロSD2枚収納

メディアカードをガッチリ保護。XQD対応

メディアケースプロ ¥2,700
XQDカード3枚+CFカード2枚用
JJC-MCXQDCF5
(6950291560025)ブラック
SDカード8枚用JJC-MCSD8
(6950291516688)ブラック
●外寸/80×125×28㎜

クレジットカードサイズのウルトラスリムカードケース

メディアホルダー ¥1,100
SDカード4枚用
JJC-SD4RD(6950291560070)レッド
JJC-SD4BK(6950291560049)ブラック
●外寸/57×85×5㎜
SDカード2枚+マイクロSD4枚用
JJC-SDMSD6RD(6950291560087)レッド
JJC-SDMSD6BK(6950291560056)ブラック
●外寸/54×85×5㎜

※エツミ製品のJANコードご利用の際には(　)の中の番号の前に事業者コード4975981を付けてください。
※製品改良のため予告なしに仕様、色などを変更することがありますので、ご了承ください。
※サイズ表記は幅×横×高さ㎜の順です。　※表示価格はすべて消費税抜きの価格です。

CUSHION BOX SOFT TYPE CUSHION BOX
レンズをはじめ大切な機材の収納に最適！
自由にレイアウトできる中仕切でさらにしっかり保護できます。

使い勝手に優れるフラップタイプ

インナーボックス フラップA
¥2,350
E-6703(670398)ブラック
E-6704(670497)オレンジ
●内寸/約90×200×110㎜●重量/約95g
●外寸/約110×220×130㎜●中仕切/1枚

インナーボックス フラップB
¥2,450
E-6705(670596)ブラック
E-6706(670695)オレンジ
●内寸/約100×200×180㎜●重量/約140g
●外寸/約120×220×200㎜●中仕切/2枚

インナーボックス フラップC
¥2,650
E-6707(670794)ブラック
●内寸/約100×240×140㎜●重量/約140g
●外寸/約120×260×160㎜●中仕切/2枚

インナーボックス フラップD
¥2,900
E-6709(670992)ブラック
E-6710(671098)オレンジ
●内寸/約130×240×180㎜●重量/約180g
●外寸/約150×260×200㎜●中仕切/2枚

インナーボックスフラップシリーズは全モデル内部にメディア用ポケット付

インナーボックス フラップE
¥2,900
E-6876(687693)ブラック E-6877(687792)オレンジ
●内寸/約80×260×160㎜●外寸/約100×280×190㎜
●重量/約240g●中仕切/3枚

中身がはみ出しにくい巾着タイプ

モジュールクッションボックスA
¥2,600
E-6159(615993)ブラック
●内寸/約100×190×170㎜
●重量/約160g●中仕切/2枚

モジュールクッションボックスD
¥3,000
E-6288(628894)ブラック E-6289(628993)オレンジ
●内寸/約95×245×165㎜
●重量/約200g●中仕切/2枚

CUSHION BOX STANDARD CUSHION BOX
定番の保護力に優れたクッションボックスです。フタ付きのもの、長尺のもの、伸び縮みするものなど、さまざまなタイプが揃っています。

拡げて、縮めて、収納量に対応。拡張時にはカメラ本体もOK!

クッションボックス フレキシブルS
¥1,600 E-6128(612893)
●内寸/(80-130)×240×100㎜
●重量/110g●中仕切/4枚
●色/ブラック

クッションボックス フレキシブルM
¥1,800 E-6122(612299)
●内寸/(80-140)×250×190㎜
●重量/175g●中仕切/4枚
●色/ブラック

クッションボックス フレキシブルL
¥1,950 E-6123(612398)
●内寸/(100-170)×330×220㎜
●重量/250g
●中仕切/4枚
●色/ブラック

スポーツバッグやリュックサックに便利なスクエアタイプ

クッションボックススクエア
¥1,300 E-728(728143)
●内寸/130×240×180㎜●重量/170g
●中仕切/2枚●色/ブラック

ビジネスバッグやメッセンジャーバッグにフィットするロングタイプ

クッションボックスロング2
¥1,200 E-746(746147)
●内寸/80×270×180㎜●重量/140g
●中仕切/2枚●色/ブラック

クッションボックスロング
¥1,300 E-727(727146)
●内寸/100×330×200㎜●重量/220g
●中仕切/3枚●色/ブラック

自由に開閉できるベルクロ付フラップがホコリ・雨の侵入を防ぎます。

クッションボックス フラップ付A
¥1,800 E-6151(615191)
●内寸/120×150×140㎜
●重量/100g
●中仕切/1枚
●色/ブラック

クッションボックスフラップ付B
¥2,000 E-6152(615290)
●内寸/150×240×140㎜●重量/220g
●中仕切/4枚●色/ブラック

※エツミ製品のJANコードご利用の際には(　)の中の番号の前に事業者コード4975981を付けてください。
※製品改良のため予告なしに仕様、色などを変更することがありますので、ご了承ください。
※サイズ表記は幅×横×高さ㎜の順です。　※表示価格はすべて消費税抜きの価格です。

HARD CASE

機材の持ち運びはもちろん、保管しておく際にも機密性に優れ、軽く衝撃に強いのがハードケース!
エツミのハードケースは、プロのノウハウから生まれた高機能を誇るプロフェッショナル仕様。

かわいいけれどタフな立方体。イーボックス4サイズ。

E-9037使用の目安

イーボックスSS
¥13,000 E-9037(903793)
●内寸/145×280×(160+45)㎜
●重量/約1.95kg●中仕切/4枚

E-9038使用の目安

イーボックスS
¥14,000 E-9038(903892)
●内寸/160×320×(175+45)㎜
●重量/約2.2kg●中仕切/4枚

※本ページの製品にはすべてショルダーベルトと鍵が付属しています。
※外寸は取手をたたんだ状態で突起部分を含んだサイズです。
※より安全に機材を保護するため、別売のウレタンを併用することをお勧めします。
※ハードケースは人が乗ることを前提に設計されておりません。脚立・踏み台の代わりに使用しないでください。

E-9039使用の目安

イーボックスM
¥17,000 E-9039(903991)
●内寸/190×360×(180+45)㎜●重量/約2.55kg●中仕切/4枚

E-9040使用の目安

イーボックスL
¥18,500 E-9040(904097)
●内寸/220×395×(250+45)㎜
●重量/約3.4kg●中仕切/4枚

軽量・堅牢で中仕切は自由にセット可能。
出し入れが楽なアタッシュタイプ。

E-9034使用の目安

イーボックス アタッシュM
¥16,000 E-9034(903496)
●内寸/250×380×(90+40)㎜
●重量/約2.5kg●中仕切/9枚

E-9035使用の目安

イーボックス アタッシュL
¥19,000 E-9035(903595)
●内寸/300×450×(110+40)㎜
●重量/約3.2kg●中仕切/9枚

E-9036 使用の目安

イーボックス アタッシュLL
¥24,000 E-9036(903694)
●内寸/330×500×(125+60)㎜●重量/約4.0kg●中仕切/9枚

天蓋には三脚等を固定できるベルトループ、
底部には大型のゴム脚を装備。
信頼の日本製。

アルミ45 プロ
¥45,000
E-9045(904592)
●内寸:260×480×(325+60)㎜
●重量/約5.9kg
●中仕切/4枚

特製ハードケース製作承ります

ハードケースをご希望のサイズや内装デザインで1個から製作いたします。ハードケースの堅牢さは、オーディオ・ビデオ、楽器、PA機器、OA機器、測定器、医療機器、貴金属などの運搬・保管に最適です。

※ロゴマークおよび登録商標などは各登録者の許可なく使用することはできません。

for HARD CASE

ハードケース専用、
溝付硬質ウレタンパッド。

溝付ウレタンフォーム
¥1,900 E-6592(659294)
●寸法/480×333㎜●色/グレー
●ワンタッチで貼れる
粘着シート付き

好みのサイズに
カット可能。

フリーカッティング式ウレタン。

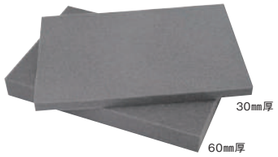

ハードウレタンフォーム M 30㎜・60㎜
¥1,800 E-6593(659393)●厚さ/30㎜
¥3,300 E-6594(659492)●厚さ/60㎜
●寸法/450×300㎜●フリーカッティング式

ハードウレタンフォーム L 30㎜・60㎜
¥2,300 E-6595(659591)●厚さ/30㎜
¥3,900 E-6596(659690)●厚さ/60㎜
●寸法/500×330㎜●フリーカッティング式

大切な機材を護る
ウレタン各種。

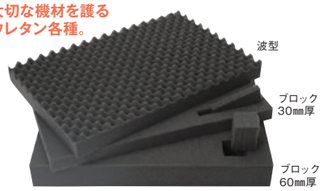

ウレタンフォーム 波型
¥1,400 E-6589(658990)
●寸法/315×465㎜●厚さ/40㎜
●フリーカッティング式

ウレタンフォーム ブロック型 30㎜・60㎜
¥1,400 E-6590(659096)●厚さ/30㎜
¥1,600 E-6591(659195)●厚さ/60㎜
●寸法/315×465㎜
●カッター不要のブロック式(15×15㎜)

ハードケース中仕切
S/¥1,100 E-6605(660597)
●寸法/70×450㎜●色/グレー
M/¥1,600 E-6606(660696)
●寸法/100×450㎜●色/グレー
L/¥1,900 E-6607(660795)
●寸法/150×450㎜●色/グレー

アングルも写真も
一歩上へ

脚立Ⅱ
¥5,500 E-6441(644191)
●設置時踏み台高/約560㎜
●保管時サイズ/610×425×170㎜
●重量/約1.7kg

※エツミ製品のJANコードご利用の際には( )の中の番号の前に事業者コード4975981を付けてください。
※製品改良のため予告なしに仕様、色などを変更することがありますので、ご了承ください。
※サイズ表記は幅×横×高さ㎜の順です。 ※表示価格はすべて消費税抜きの価格です。

ACCESSORY for Camera Bag

エアークッションに
包みこまれるような
感触で快適さを
お約束

Dr.air クッションパッドM・L
M/¥2,300 E-6153(615399)
●250×85㎜●ベルト幅/65㎜以下に対応●重量/60g
L/¥2,600 E-6154(615498)
●295×70㎜●ベルト幅/60㎜以下に対応●重量/70g

肩への負担を軽くする大型パッド付き

耐久性抜群の金属フック使用

ショルダーベルトL
¥3,600 E-6688(668890)
●長さ/91~127㎝●ベルト幅/38㎜
●重量/195g

ショルダーベルトM
¥2,000 E-6248(624896)
●長さ/78~131㎝●ベルト幅/38㎜
●重量/150g

ウェットスーツ素材使用の
リバーシブルタイプ

ショルダーパッド リバーシブル
¥1,200 E-6107(610790)
●205×65㎜●ブラック・グレー

パチンとワンタッチ
でロック

クイックベルトM・L
M/¥300 E-6125(612596)
●長さ/50㎝まで調節可能●ベルト幅/25㎜
L/¥400 E-6126(612695)
●長さ/80㎝まで調節可能●ベルト幅/25㎜

雨からザックを守る
プロテクターカバー

リュックサックカバー
S/20ℓ用 ¥2,500 E-768(768156)ブルー E-6370(637094)ブラック
●21×36×43㎝●ケース付
M/30ℓ用 ¥2,700 E-769(769153)ブルー E-6371(637193)ブラック
●23×38×54㎝●ケース付
L/40ℓ用 ¥3,000 E-770(770159)ブルー
●25×40×60㎝●ケース付

重いバッグも
これで
楽々

エアースルー肩パッド
¥1,100 E-6179(617997)
●幅50㎜×長さ185㎜
●ベルト幅/40㎜以下に対応

リュックサックの背負い
ベルトに取り付けて、
移動時の安定性がグーンとアップ!

チェストベルト
¥1,200
E-6604(660498)
●長さ/24-57㎝

バッグに付けて交換レンズを収納。
取り外せばウエストポーチとしても。

ハイキングザック用ポーチ
¥1,800 E-3159(315992)ブラック
●内寸/60×90×160㎜●重量/100g

大型ショルダーバッグに
付けて両肩で
しっかりホールド

背負いベルト3
¥3,600 E-6689(668999)
●長さ/55~90㎝まで調節可能●重量/250g
●対応する製品/アペックス シューティングプロ3D/4Df.64 SCX2/SCM2など

簡単に収納できる、コンパクトな力持ち。重い機材もらくらく。

キャリアーサイズ表(㎝)

	キャリーカートS	キャリーカートL	トローリーT005	トローリーT006	トローリーT007
A	32	36	25.5	26	30
B	34	46	32	37.5	50→58.5
C	90	100	96.5	94	99
D	19→38	25	25.5	26	30
E	28	28	23	24	45→53.5
F	32	36	25.5	26	30
G	53	56	45	45	50
H タイヤサイズ	7.5	15.5	9	11.5	7
重量(kg)	1.8	2.75	1.4	1.6	3.3

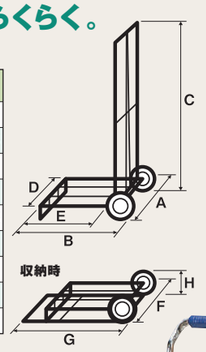

トローリーT007
¥7,700
E-6971(697197)
●キャリーベルト一体型

NEW
耐荷重(約)150kg

押すときは
ハンドルが
90°固定で
押しやすい。

引くときは
レバーが150°
まで傾斜して
引きやすい。

耐荷重 20kg

キャリーベルト
¥700
E-6088(608896)
●ゴムロープ長さ145㎝

キャリーカートS
¥3,500
E-6677(667794)
●キャリーベルト付

耐荷重 25kg

キャリーカートL
¥7,900
E-6678(667893)
●キャリーベルト付

耐荷重(約)35kg

トローリーT005
¥3,600
E-6912(691294)
●キャリーベルト一体型

トローリーT006
¥4,700
E-6913(691393)
●キャリーベルト一体型

耐荷重(約)40kg

※エツミ製品のJANコードご利用の際には( )の中の番号の前に事業者コード4975981を付けてください。
※製品改良のため予告なしに仕様、色などを変更することがありますので、ご了承ください。
※サイズ表記は幅×横×高さ㎜の順です。 ※表示価格はすべて消費税抜きの価格です。

NP カメラにジャストフィット。伸びるネオプレーン素材が優しく包む。

高機能素材ネオプレーン採用。
レンズを付けたままで、もちろんOK。

NPカメラケース SS2
¥2,500
E-6878(687891)ブラック
E-6879(687990)ネイビー
E-6880(688096)グレー
●内寸/約150×130×100㎜
●重量/約90g

少し長めの
標準ズームに

中級一眼レフ+標準ズームに。

NPカメラケース M2
¥2,800
E-6881(688195)ブラック
E-6882(688294)ネイビー
E-6883(688393)グレー
●内寸/約180×145×110㎜
●重量/約120g

NPカメラケース SSロング2
¥2,800
E-6890(689093)ブラック
●内寸/約170×130×100㎜
●重量/約130g

フルサイズ一眼レフ+
大口径標準ズームに。

NPカメラケース ML2
¥3,100
E-6885(688591)ネイビー
E-6886(688690)グレー
●内寸/220×155×120㎜
●重量/約160g

フラグシップ機+
大口径標準ズームに。

NPカメラケース L2 ¥3,300
E-6888(688898)ネイビー E-6889(688997)グレー
●内寸/220×160×165㎜●重量/145g

NPカメラケースの適合機種

SSサイズ
●キヤノンEOS KissX9i/X9/9000D
＋EF-S 18-55㎜ F4-5.6 IS STM 等
●ニコンD5600/D5500/D5300/D3400
＋AF-P18-55㎜/AF-S18-55㎜VRⅡ等
●オリンパスEM-1mk2/ E-M1
＋ED 12-40㎜ F2.8 PRO等
●フジフイルムX-T2/X-T1
＋XF 18-55㎜ F2.8-4 R LM OIS等

SSロング
●キヤノンEOS KissX8i/X7/8000D
＋EF-S 18-55㎜ F3.5-5.6 IS STM 等
●ソニーα9/α7シリーズ
＋SEL2870/SEL2470Z 等
●ニコンZ7/Z6+Z 24-70㎜ f/4 S
/Z 50㎜ f/1.8 S
●ペンタックスKP/K-70/K-3Ⅱ
＋DA 20-40㎜/DA 18-135㎜ 等

Mサイズ
●キヤノンEOS80D/70D
＋EF-S 18-135㎜ F3.5-5.6 IS STM
＋EF-S 18-55㎜ F3.5-5.6 IS STM
●ニコンD7500/D7200
＋AF-S 18-140㎜ f/3.5-5.6G ED VR
＋AF-S 16-85㎜ f/3.5-5.6G ED VR等
●各社デジタル一眼レフ+標準ズーム

MLサイズ
●キヤノンEOS 5D/6D/7D各シリーズ
＋EF 24-70㎜ F2.8L Ⅰ/Ⅱ USM
＋EF 24-105㎜ F4L Ⅰ/Ⅱ IS USM 等
●ニコンクールピクスP1000
●ニコンD850/D810/D750/D500
＋AF-S 24-120㎜ f/4 G ED VR
＋AF-S 28-300㎜ f/3.5-5.6 G ED VR 等
●各社デジタル一眼レフ+大口径ズーム

Lサイズ
●キヤノンEOS 1Dシリーズ
●ニコンD4/D3/D2シリーズ
●各社バッテリーグリップ付APS-Cサイズ一眼レフ
＋最大24-105㎜F4クラスのズームレンズ

Triangle Ⅲ

速射性に優れる
ガンホルダータ
イプのロングセラー。
中級一眼レフ+
標準～高倍率
ズームに最適。

トライアングルⅢ ¥2,600
E-3400(340093)ブラック
●内寸/100×(上部160×底部100)×190㎜
●重量/約290g
●ショルダーベルト・中仕切/1枚付属

デジタル一眼レフ、
スピードライトなどに

デジタルクッションポーチ SS・S・M・L
SS/¥800 E-5116(511691)
●40×80×110㎜●色/ブラック
S/¥1,100 E-5117(511790)
●90×40×180㎜●色/ブラック
M/¥1,300 E-1462(146299)
●120×40×180㎜●色/ブラック
L/¥1,600 E-1463(146398)
●180×50×230㎜●色/ブラック

カメラから
小物まで収納可

MADE IN JAPAN 信頼の日本製

キルティングポーチ S・M・L
S /¥1,300 E-5017(501791)
●70×120×145㎜
●色/ブラック
M/¥1,600 E-5018(501890)
●100×160×210㎜
●色/ブラック
L /¥2,000 E-5019(501999)
●100×200×260㎜
●色/ブラック

マジックテープで大きさ自由

MADE IN JAPAN 信頼の日本製

マジックテープ付 キルティングケースM・L
M/¥1,950
E-5001(500190)
●210×(150~220)㎜
●色/ブラック
L /¥2,150
E-5002(500299)
●250×(180~300)㎜
●色/ブラック

※エツミ製品のJANコードご利用の際には( )の中の番号の前に事業者コード4975981を付けてください。
※製品改良のため予告なしに仕様、色などを変更することがありますので、ご了承ください。
※サイズ表記は幅×横×高さ㎜の順です。 ※表示価格はすべて消費税抜きの価格です。

レンズに合わせて伸縮自在！スペースの無駄なくスッキリ収納。

ズームネオプレーン レンズポーチS
¥2,200
E-6530(653094)ブラック
E-6532(653292)レッド
●全長55-95㎜直径65㎜
以下のサイズに対応
●重量/約50g

ズームネオプレーン レンズポーチM
¥2,800
E-6529(652998)ブラック
●全長:80-130㎜直径85㎜
以下のサイズに対応
●重量/約70g

2014 SUMMER DGP デジタルカメラグランプリ 金賞

衝撃に強いEVA素材でレンズを護る！

セミハードレンズケース
¥2,700
E-6781(678196)ブラック
E-6782(678295)グレー
E-6835(683596)ネイビー
●内寸(約)/100×φ60㎜
●重量/約90g
●ベルトループ幅/約60㎜

セミハード レンズケースL
¥3,300
E-6900(690099)ブラック
E-6901(690198)ネイビー
●内寸(約):Φ80×H140㎜
●重量/約160g
●ベルトループ幅:約60㎜

衝撃に強いネオプレーン製レンズポーチ

ネオプレーンポーチ 50・100・200・300
50/¥2,000
E-6011(601194)ブラック
E-6756(675690)リーフ
●90×Φ85㎜
100/¥2,200
E-6012(601293)ブラック
E-6757(675799)リーフ
●120×φ100㎜
200/¥2,500
E-6013(601392)ブラック
E-6758(675898)リーフ
●160×φ105㎜
300/¥3,000
E-6014(601491)ブラック
E-6759(675997)リーフ
●220×Φ105㎜

ウエストベルトにも取付可能

交換レンズにぴったり。大口径花形フードも収納可

レンズポーチ S・M・L・F2.8S・F2.8L
S/¥1,200
E-5005(500596)
●100×φ90㎜●色/ブラック
M/¥1,300
E-5006(500695)
●140×φ100㎜●色/ブラック
L/¥1,400
E-5007(500794)
●180×φ100㎜●色/ブラック
F2.8S/¥1,600
E-5008(500893)
●170×φ115㎜
●色/ブラック
F2.8L/¥2,000
E-5009(500992)
●230×φ115㎜
●色/ブラック

MADE IN JAPAN 信頼の日本製

柔らかなキルティング生地で優しく保護

フードを付けたまま入れられるクッションポーチ

クッションレンズポーチ SS・S・M・2.8WF・2.8M・2.8L
SS/¥800
E-5115(511592)
●95×φ68㎜●色/ブラック
S/¥1,000
E-5087(508790)
●140×φ98㎜●色/ブラック
M/¥1,100
E-5088(508899)
●170×φ98㎜●色/ブラック
2.8WF/¥1,200
E-5089(508998)
●160×φ120㎜●色/ブラック
2.8M/¥1,300
E-5090(509094)
●190×φ120㎜●色/ブラック
2.8L/¥1,400
E-5091(509193)
●240×φ120㎜●色/ブラック

厚手のクッションで
機材を保護

コンパクトカメラ・デジタル
ガジェットをソフトに包む

パルファン
(店頭想定価格)¥1,130
E-1945
(194597)ブラック
●内寸/約40×75×125㎜
●重量/約37g

保護性と携行性、
機能重視のカメラポーチ

Dショット トレス
D-shot
(店頭想定価格)¥1,380
E-1838(183898)ブルー E-1839(183997)ピンク
●内寸/約40×80×120㎜●重量/約52g
●背面にベルトループ・Dリング付

極厚10㎜のウレタン採用！150～600㎜クラスのズームレンズに最適

クッションレンズポーチ LL
¥2,600
E-5293(529399)
●レンズ収納部内寸/
210×40×350㎜

NEW

※エツミ製品のJANコードご利用の際には( )の中の番号の前に事業者コード4975981を付けてください。
※製品改良のため予告なしに仕様、色などを変更することがありますので、ご了承ください。
※サイズ表記は幅×横×高さ㎜の順です。 ※表示価格はすべて消費税抜きの価格です。

Strap（ストラップ） デジタルカメラを個性的に演出。ケータイやIDカードにも。

文字入れ特注承ります！ 1000本から

個性的なカラーは欧州ベルギーの老舗から。
ファッショナブルでハイクオリティな
カメラストラップ。

Gevaert® CONFIDENCE IN WEBBING. MATERIAL FROM BELGIUM • MADE IN JAPAN since 1899

▶ゲバルト カメラストラップ オープン価格

001 ビビッドシャギー ピンク
002 ビビッドシャギー イエロー
003 ビビッドシャギー レッド
004 ビビッドシャギー ブルー/パープル
005 ビビッドシャギー イエロー/オレンジ
006 アースシャギー ブラック
007 アースシャギー グレー
008 アースシャギー ネイビー
009 アースシャギー レッド
010 アースシャギー ベージュ
011 マルチストライプ ブラック
012 マルチストライプ ブラック/イエロー
013 マルチストライプ トリコロール
014 マルチストライプ ブルー
015 インディゴブルー
016 カモフラージュ
●全長/102~128cm●先端テープ幅/10mm

柔かな手触りにこだわった、
上質な日本製ストラップ

SOFT CAMERA STRAP 柔 謹製 Yawara MADE IN JAPAN

NEW

▶カメラストラップ柔-Yawara-

¥3,900
E-6974(697494)ブラック E-6976(697692)ワイン
E-6975(697593)ネイビー
●長さ/約102~128cm●幅/40mm●先端テープ幅/10mm

NEW

ジーンズメーカー
EDWINの名を冠した
デニム素材の一眼ストラップ

▶EDWIN カメラストラップ

¥3,000
E-6925(692598)ブラック
E-6926(692697)ネイビー
E-6927(692796)ブルー
●長さ/119~135cm
●幅/35mm
●先端テープ幅/10mm

飾らない・
かさばらない・
すべらない
ストラップの
"3ない宣言"

▶SLRストラップ

ミディアム125/¥2,200
E-6891(689192)ブラック
E-6892(689291)グレー
E-6893(689390)ネイビー
●全長／約104-125cm

ロング150/¥2,400
E-6894(689499)ブラック
E-6895(689598)グレー
E-6896(689697)ネイビー
●全長/約122-150cm

共通
●ストラップ幅/35mm
●先端テープ幅/10mm
●主要材質/
ポリエステル・PE・PP

軽くて柔らかな感触の
本革調ストラップ

あざやかな色彩が
カメラを引き立てる

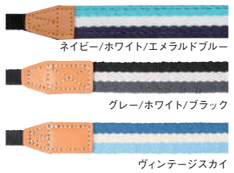

▶Une ville(ユニヴィール) ストラップ

¥1,500
E-6277(627798)
ネイビー/ホワイト/エメラルドブルー
E-6280(628092)
グレー/ホワイト/ブラック
E-6811(681196)
ヴィンテージスカイ
●長さ/120-135cm●幅/20mm
●先端テープ幅/10mm

本革のシックな質感は
最新機種にも見事に調和。テープ幅6mm

▶ミラーレス一眼用ストラップ HARMONIZE(ハーモナイズ)

¥2,300
E-6437(643798)ブラック E-6438(643897)ブラウン
E-6439(643996)ホワイト
●長さ/115-133cm●先端テープ幅/6mm
●本革製

▶スフィーダ カメラストラップ

¥2,700
E-6753(675393)ブラック
E-6754(675492)ホワイト
●全長/90~110cm
●幅/30mm
●先端テープ幅/10mm

先端テープ幅6mmの
カラフルストラップ

▶ミラーレス一眼用ストラップ Allegro(アレグロ)

¥1,200
E-6433(643392)レッド E-6436(643699)ブラック
●長さ/119~133cm●先端テープ幅/6mm

デニムをあしらった
アクティブな
スリムタイプ
テープ幅6mm

▶ミラーレス一眼用ストラップ DENIM(デニム)

¥1,400
E-6440(644092)ネイビー
●長さ/115-133cm●先端テープ幅/6mm

柔らかなシリコンクッションと
伸縮するNP素材の
ダブルクッションでより快適に

2WAYは
バックルを外して
ショートストラップ
として使用可

▶クッションストラップ

¥2,500 E-6898(689895)
●全長/78 - 120cm●幅/60mm
●先端テープ幅/12mm

▶2WAYクッションストラップ

¥3,500 E-6899(689994)
●全長/107-126cm●幅/70mm
●先端テープ幅/12mm

※エツミ製品のJANコードご利用の際には（ ）の中の番号の前に事業者コード4975981を付けてください。
※製品改良のため予告なしに仕様、色などを変更することがありますので、ご了承ください。
※表示価格はすべて消費税抜きの価格です。

シンプルで飽きのこない
カラーストラップ

▶ネックストラップ トラック

¥800
E-1937(193798)ディープレッド
E-1938(193897)ディープピンク
E-1939(193996)オレンジ
E-1941(194191)グリーン
E-1942(194290)スカイブルー
E-1943(194399)ネイビーブルー
E-1944(194498)ブラック
●全長/54cm●幅/10mm

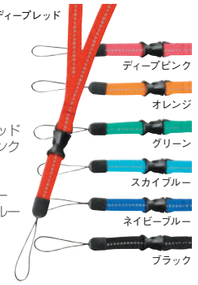

デジタルカメラ、ケータイに
シックなシンプルストラップ

▶スリムライン ストラップ

¥800
E-1809(180996)グレー/ブルー
E-1810(181092)グレー/ピンク
E-1812(181290)
ブラック/グレー
●全長/45cm
●幅/10mm

▶ネックストラップ チェアフル

¥800
E-2206
(220692)ブラック
●全長/45cm
●幅/10mm

目立たず機敏な動きに対応
たすき掛け専用速写ストラップ

カメラ底部の
三脚ネジ穴を
使って装着。

▶クイックループ

¥2,100
E-6547(654794)ブラック
●全長/100~150cm

ゲーム機や双眼鏡にも

高級本革を
使用した
2点吊りタイプ

▶デュアルポイント ワイドストラップ

¥2,200
E-6508(650895)ブラック
E-6509(650994)ブラウン
E-6511(651199)レッド
●全長/102cm●幅/15mm

▶ループ ハンドストラップ ¥400

E-1471(147197)ブラック
●全長/23cm

最もシンプルなコンパクト用ストラップ。ガラケーにも

▶ハンドストラップS

¥400
E-6078(607899)ブラック
●長さ23.5cm
●幅8mm

▶ハンドストラップ ACTIVE(アクティブ) for コンパクト

¥1,400
E-6638(663895)
ブラック/グレー
E-6639(663994)
カーキ/オレンジ
●全長/24cm●幅/20mm

コンパクトカメラをワンハンドで
ガッチリホールド

ショルダーにもネックにも!2点止めでしっかりサポート!

▶デュアルポイント ストラップ

¥1,600
E-1832(183294)ブラック
E-1833(183393)ブラウン
●全長/105cm●幅/10mm
●本革製（裏面PU加工）

シンプル&モダン
ハンドストラップの
スタンダード

▶ハンドストラップ アクション

¥1,400
E-6711(671197)ブラック
E-6713(671395)ネイビー
●全長/27cm●幅/20mm
●先端テープ幅/10mm

丈夫な編紐ハンドストラップ

▶スナップバンドII

¥1,300
E-6907(690792)
●全長22cm
●止めネジ付

伝統的なシンプルネックストラップ

▶ハンドフリー&ネックストラップ

¥1,200 E-6720(672095)
●長さ56cm●幅12mm

かさばらないカラフルハンドストラップ

▶ユニヴィールハンドストラップ

¥1,500
E-6726(672699)グリーン/ホワイト/ブルー
E-6808(680892)ヴィンテージトリコロール
E-6809(680991)ヴィンテージスカイ
●全長/27cm●幅/20mm
●先端テープ幅/10mm

THETAにも
おすすめ

カメラの三脚ネジに取り付けるストラップアダプター

NEW

▶1/4 スクリュー（カメラストラップ用）

オープン価格
E-6931(693199)ブラック E-6934(693496)ブルー
E-6932(693298)シルバー E-6935(693595)レッド
E-6933(693397)ゴールド
●ネジ直径約21mm●重量約12g

NEW

▶1/4 スクリュー（カメラストラップ用Dラップリング）

オープン価格
E-6950(695094)ブラック E-6953(695391)ブルー
E-6951(695193)シルバー E-6954(695490)レッド
E-6952(695292)ゴールド
●ネジ直径約13mm●リングサイズ約25mm●重量約11g

NEW

▶1/4 C-リングスクリュー

オープン価格 E-6936(693694)シルバー
●ネジ直径約12mm●リングサイズ約16mm

NEW

▶ストラップアダプター

¥750 E-6972(697296)
●2個入り
●テープ取り付け幅/10mm

一眼用ストラップを
コンパクトカメラに

▶ストラップアダプター デュアルポイント

¥800 E-6542(654299)
●2個入り●先端テープ幅/
10~12mmのストラップに適合

カメラとストラップを
つなぐリング

▶三角・丸リング

¥260
三角/E-412R(412165)
丸　/E-412S(412363)
●2個セット

NEW

▶ストラップアダプターメタル

¥750 E-6973(697395)
●2個入り
●テープ取り付け幅/10mm

リングを包んで装着・カメラのキズ防止に

▶カラード・リングカバー

¥390 E-6300(630095)ブラック
E-6302(630293)レッド
E-6303(630392)ダークブラウン
●2個セット●材質:本革製

※エツミ製品のJANコードご利用の際には（ ）の中の番号の前に事業者コード4975981を付けてください。
※製品改良のため予告なしに仕様、色などを変更することがありますので、ご了承ください。
※表示価格はすべて消費税抜きの価格です。

CLEANING クリーニング・メンテナンス用品

このクラス一番のパワー
ジェットブロアーⅡ
¥900
E-5250(525094)ブラック E-5253(525391)レッド
E-5251(525193)グレー E-5254(525490)ブルー
E-5252(525292)グリーン E-5255(525599)イエロー
●135×φ55㎜●天然ゴム製

最新のモデルから、数十年のロングセラーまで全てが揃うエツミのブロアー

シリコンノズルでキズを付けない安心設計
ワンショットブロアーS
¥650 E-5285(528590)ブラック
E-5286(528699)ブルー
●約Φ44×105㎜●シリコン製

ワンショットブロアーM
¥800 E-5283(528392)ブラック
E-5284(528491)ブルー
●約Φ52×122㎜●シリコン製

ロングショットブロアー
¥580
E-5281(528194)ブラック
E-5282(528293)ブルー
●約Φ52×142㎜
●シリコン製

耐久性抜群！プロ仕様の強力ブロアー
ウルトラジャイアントブロアー ネオ
Mサイズ/¥1,000
E-5287(528798)ブラック
E-5288(528897)レッド
E-5289(528996)イエロー
●170×φ55㎜●シリコン製

Lサイズ/¥2,800
E-5291(529191)レッド
●190×φ60㎜●シリコン製

狙った位置の直上からダイレクト噴射！ペンギンノズル搭載
キューティーブロアー
¥900 E-5206(520693)ブラック
E-5207(520792)ブルー
E-5208(520891)レッド
E-5243(524394)ホワイト
●125×Φ54㎜●シリコン製

ブラシが汚れないキャップ付
ブロアーブラシⅡ
S/¥650 E-5244(524493)ブラック
E-5245(524592)グレー
M/¥800 E-5246(524691)ブラック
E-5247(524790)グレー
L/¥900 E-5248(524899)ブラック
E-5249(524998)グレー
●スライド式キャップ付●天然ゴム製

ダブルの逆流防止弁とエアーフィルター付。理想的なプロ用ブロアー
ダストフリーエアーブロアー
¥3,950
JJC-CL-DF1BL(6950291511881)ブルー
JJC-CL-DF1YL(6950291511874)イエロー
●215×Φ60㎜●交換用エアーフィルター3枚/フィルター収納部用オープナー付属 ●シリコン製
JJC-CL-DF1AF(4975981819766)
交換用エアーフィルター単品

デジタルカメラのメンテナンスにこれだけあれば安心！必要な製品をパックにしたお得なセット
カメラクリーニングセットプレミアム
¥1,400
E-5279(527999)
●セット内容/ブロアー、クリーニングクロス、クリーナー液、レンズペーパー、綿棒

E-5279

カメラクリーニングセットプレミアム ショート
¥1,400
E-5280(528095)
●セット内容/ブロアー(ショートノズル)、クリーニングクロス、クリーナー液、レンズペーパー、綿棒

E-5280

アクセサリー入れにもなる防水ケース付
スケルトンクリーニングセット
¥1,500
E-5020(502095)ブルー E-5086(508691)クリア
●セット内容/ブロアーブラシ、クリーナー液、レンズペーパー、綿棒

ロングセラーのクリーニング基本セット
デジタルクリーニングセット4
¥1,400 E-5143(514395)
●セット内容/ブロアー、クリーニングクロス、クリーナー液、レンズペーパー、綿棒

E-5143

信頼の日本製。工業用ワイパーを使用
クリーンクロス プラス
¥500 E-5259(525995)
●40枚入●8×15㎝
●材質:アクリル+ポリエステル

普段使いに最適クリーニングの定番品
レンズクリーニングペーパー
50/¥180 E-5277(527791)
●(約)130×75㎜●50枚入
100/¥250
E-5278(527890)
●(約)130×75㎜
●100枚入

50/E-5277

アルカリ剤無添加。機材に優しい中性タイプ
レンズクリーナーⅡ
¥700 E-5260(526091)
●24㎖入●クリーニングペーパー20枚付
●ガラスレンズ専用

主成分:
精製水・エタノール・界面活性剤・防腐剤

使いやすいブロアと柔らかなブラシをワンパックに。
美クリーンセット
¥2,500 E-5209(520990)
ブロアー●125×Φ54㎜
●シリコン製
ブラシ●全長約160㎜
クロス●145×170㎜

※エツミ製品のJANコードご利用の際には( )の中の番号の前に事業者コード4975981を付けてください。
※製品改良のため予告なしに仕様、色などを変更することがありますので、ご了承ください。
※表示価格はすべて消費税抜きの価格です。

世界のプロカメラマンが認めたハイテククロス
ミクロディア エピクロス
SS/¥1,000
E-5223(522390)ベージュ
E-5224(522499)ブルー
E-5225(522598)グリーン
E-5226(522697)レッド
●150×170㎜

M/¥2,000
E-5231(523199)ベージュ
E-5232(523298)ブルー
E-5233(523397)グリーン
E-5234(523496)レッド
●280×300㎜

S/¥1,400
E-5227(522796)ベージュ
E-5228(522895)ブルー
E-5229(522994)グリーン
E-5230(523090)レッド
●200×220㎜

L/¥2,500
E-5235(523595)ベージュ
E-5236(523694)ブルー
E-5237(523793)グリーン
E-5238(523892)レッド
●350×370㎜

LL/¥2,900
E-5239(523991)ベージュ E-5241(524196)グリーン
E-5240(524097)ブルー E-5242(524295)レッド
●370×450㎜

静電気をシャットアウト。
ミクロの汚れも見逃さない！
耐久帯電防止加工 エピクロス®E
(ユニチカ トレーディング(株)製)

昔ながらのしなやかな本鹿皮を使用
セーム革
S/¥500 E-5274(527494)
●天然鹿革●約10×10㎝
M/¥980 E-5275(527593)
●天然鹿革●約15×15㎝

脂汚れスッキリ。超極細繊維の手触りが柔らかなハイグレードクロス。
マイクロファイバースエード
S/¥700
E-5212(521294)グレー
E-5213(521393)ピンク
E-5214(521492)ライトブルー
E-5215(521591)クリーム
E-5216(521690)ネイビー
●200×200㎜

手になじむボリューム感、機材の保護にも
ミクロディアFSYクロス
M/¥1,800
E-5003(500398)
●290×290㎜
L/¥2,900
E-5004(500497)
●420×420㎜

機材を包みやすい袋状のコーナー部

超極細繊維で指紋・脂汚れもスッキリ!!
マイクロファイバー
S/¥500 E-5123(512391)グレー
E-5124(512490)ピンク
E-5125(512599)イエロー
E-5126(512698)グリーン
E-5127(512797)ライトブルー
●200×200㎜
M/¥800 E-5128(512896)グレー
E-5129(512995)ピンク
E-5130(513091)イエロー
E-5131(513190)グリーン
E-5132(513299)ライトブルー
●300×300㎜

防カビ・防湿用強力乾燥剤の定番カラット
ドデカラット
¥650 E-5222(522291)
●大容量パック50g×4袋
●主成分/酸化カルシウム(CaO)

大容量のどでかい乾燥剤
ドデカラット

カラット
¥400 E-5033(503399)
●1袋30g×4個入
●主成分/酸化カルシウム(CaO)

カラット3袋入
¥1,200 E-5084(508493)
●1袋30g×4個入×3セット(全12袋入)
●主成分/酸化カルシウム(CaO)

レンズや機材のホコリを払い落とす
レンズブラシ(中)
¥1,200 E-147(147159)
●長さ125㎜●携帯時90㎜

レンズリップスティックブラシ
¥800 E-146(146152)
●長さ90㎜
●携帯時75㎜
●キャップ付

エコのパワーで強力噴射
ハイパークリーンエコ380
¥1,800
E-5205(520594)
●主成分:DME(ジメチルエーテル)100%
●容量:380㎖

「グリーン購入法」適合商品
フロンガス一切不使用！

MADE IN JAPAN 原産地 日本製

デジカメ スマホ あらゆる家電の接点にナノコーティング！
ナノカーボンペンⅡ
¥1,200 E-5294(529498)
●長さ55㎜●キャップ付

接点に塗るだけで本来のポテンシャルを引き出す

金属表面の凹凸をナノサイズの粒子で埋め「点接点」を「面接点」にし、導通ロスを極限にまで抑えます。

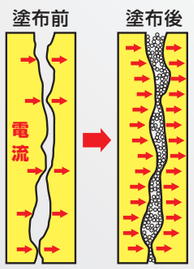

レンズマウント部の接点、バッテリー、縦位置クリップの接点、ホットシュー、ストロボ側の接点、メディアカードの接点に。起動・操作時間のレスポンスUP!

デジタル一眼のローパスフィルターに付いたゴミを素早くキャッチ!
ローパスフィルタークリーニングダブル
¥5,429 E-1675(167591)
●スクエア、スポット2本セット
●ケース付

※本製品の使用により、ローパスフィルターのキズや破損、カメラの故障などのトラブルが発生した場合、またトラブルによって生じた間接的な損失や損害などについて、エツミは一切の責任を負いません。お客様自身の責任においてご使用ください。

軽くタッチするようにゴミを取る。

クリーニングマットにゴミを移す。

※エツミ製品のJANコードご利用の際には( )の中の番号の前に事業者コード4975981を付けてください。
※製品改良のため予告なしに仕様、色などを変更することがありますので、ご了承ください。
※表示価格はすべて消費税抜きの価格です。

ACCESSORIES フード・キャップ・レインカバー・防寒用品

パンケーキレンズの携帯性を損ねない薄型フード

メタルインナーフード 46㎜
¥2,600
E-6308(630897)シルバー
E-6309(630996)ブラック
●LUMIX G 20㎜/F1.7専用

メタルインナーフード 49㎜
¥3,000
E-6355(635595)シルバー
●ソニーSEL16F28
(E16㎜ F2.8)対応

E-6309 使用例

E-6355 使用例

専用メタルキャップが付いたインナー型フード

メタルインナーフード+キャップセット

メタルインナーフード+キャップセット 37㎜
¥4,100
E-6466(646690)ホワイト E-6467(646799)レッド
●オリンパスMズイコーデジタル17㎜f2.8専用

メタルインナーフード+キャップセット 46㎜
¥4,100
E-6470(647093)ホワイト
E-6471(647192)レッド
●パナソニックLUMIX G 20㎜/F1.7専用

メタルインナーフード+キャップセット 49㎜
¥4,100
E-6474(647499)ホワイト
E-6475(647598)レッド
●ソニーSEL16F28(E16㎜ F2.8)対応

E-6470 使用例

数多くのご要望に
お応えして専用の
ネジ込み式キャップ付属

E-6475

金属の質感がクラシカル

メタルレンズキャップ 37㎜
¥1,500
E-6543(654398)ブラック
E-6544(654497)シルバー

E-6543 E-6544

使用例

ストラップと併用できるカメラレインカバー

デジタルフォトレインカバー
M/**¥5,500** E-6350(635090)
●中級一眼レフ~フラグシップ向け
S/**¥5,000**
E-6374(637490)
●小型一眼レフ向け

冬や雨中での撮影に。防寒、防塵、撥水性でカメラをガード

プロフェッショナル プロテクターカバー
¥17,000 E-6687(668791)ブラック

すぐれた防風、防滴性に加え、
高い保温性を持ち、また、一段
と軽くてソフトな風合いをも兼
ね備えています。

国内生産にこだわった スタンダードなメタルフード

メタルフードⅡ
¥1,800
49㎜/E-6565(656590)
52㎜/E-6566(656699)
55㎜/E-6567(656798)
●外寸:約Φ61×22㎜
(取付ネジ部分除く)
58㎜/E-6568(656897)
●外寸:約Φ65×22㎜
(取付ネジ部除く)

52㎜
使用例

標準50㎜相当をカバー

MADE IN JAPAN 信頼の日本製

クリアな画像はレンズフードの常用から

ラバーフードⅡ

37㎜/¥900	E-6569(656996)
40.5㎜/¥900	E-6570(657092)
43㎜/¥900	E-6571(657191)
46㎜/¥900	E-6572(657290)
49㎜/¥900	E-6574(657498)
52㎜/¥900	E-6575(657597)
55㎜/¥900	E-6576(657696)
58㎜/¥1,000	E-6577(657795)
62㎜/¥1,000	E-6578(657894)
67㎜/¥1,200	E-6579(657993)
72㎜/¥1,200	E-6580(658099)
77㎜/¥1,200	E-6581(658198)

使用例
標準50㎜相当をカバー

固く締まったフィルターを楽に取り外せる

フィルタールーズ
M/**¥950**
E-5034(503498)
●48-58㎜用●樹脂製
●2枚セット
L/**¥1,400**
E-5035(503597)
●62-77㎜用●樹脂製
●2枚セット

E-5034

使用例 使用例

超望遠レンズにも対応するラージサイズ

カメラレインカバー RI-5/RI-6
¥1,300
JJC-RI-5(6950291516053)
JJC-RI-6(6950291516060)
●2枚入
●ポリエチレン製
●対応するレンズ
直径(最大)170㎜
長さ(最大)45㎝

RI-5 使用例
RI-6 使用例

急な小雨や雪、水のイベントに！

カメラレインカバー 簡易型
¥1,300
S /E-6668(666896) M/E-6915(691591)
●2枚入●ポリエチレン製

DGP 2016 デジタルカメラグランプリ 金賞

光学ファインダー/ 液晶モニターどちらも見やすいレインカバー

カメラレインコート
¥5,000
ニコン角窓タイプ/
JJC-RC-DK
(6950291521590)
ニコン丸窓タイプ/
JJC-RC-DK19
(6950291521606)
キヤノンEF/EBタイプ/
JJC-RC-EF
(6950291521576)
キヤノンEGタイプ/
JJC-RC-EG
(6950291521583)
●カメラのアイピース
を外して装着
●使用の目安:
最大でレンズの
最大長(ズーム等で鏡胴が
伸びた状態で)20㎝程度。
概ね70-200㎜/
2.8クラスのズームレンズまで。

使用例

●対応機種
JJC-RC-DK:ニコンD750/D610/D7500/D7200/D5600/D5500/D3400/D3300 等
JJC-RC-DK19:ニコンD5/D850/D500/D810A/D810/D800シリーズ/Df 等
JJC-RC-EF:キヤノンEOS9000D/8000D/6DMarkⅡ/6D/80D/KissX9i/X8i/X9/X80 等
JJC-RC-EG:キヤノンEOS-1DXMarkⅡ/5DMarkⅣ/Ⅲ/5Ds/5DsR/7DMarkⅡ/7D 等

ストラップ・ベルトに簡単取付！新感覚のキャップクリップ

フーファ キャップクリップ
¥1,800
HF-HHB011(0748252249500)ブラック
HF-HHR012(0748252249401)レッド
HF-HHW013(0748252249302)ホワイト
●樹脂製●幅35-40㎜の
ストラップ・ベルトに適合

フーファ キャップクリップS
¥1,800
HF-HHR022
(0748252249708)レッド
HF-HHW023
(0748252249609)ホワイト
●樹脂製●幅20-25㎜の
ストラップ・ベルトに適合

hüfa DGP 2014 SUMMER デジタルカメラグランプリ 金賞

キャップの紛失防止に

キャップホルダー (ひも式)
¥500 E-6628(662898)
●ゴムひも付
●レンズ先端取付タイプ

キャップホルダー (フック式)
¥500 E-6629(662997)
●吊具取付タイプ

使用例 使用例

各社ミラーレスカメラやマウントアダプターに

ボディキャップ/レンズリアキャップ
¥700 E-6553(655395)
ライカM マウント対応 ボディキャップ
¥700 E-6554(655494)
ライカM レンズリアキャップ
¥1,100 E-6555(655593)
ライカM ボディ&レンズリアキャップセット
¥700 E-6557(655791)
ペンタックス
Qマウント対応レンズリアキャップ
¥700 E-6559(655999)
フジフィルム Xマウント対応ボディキャップ
¥700 E-6560(656095)
フジフィルム
Xマウント対応レンズリアキャップ
¥1,100 E-6561(656194)
フジフィルム Xマウント対応
ボディ&
レンズリアキャップセット

¥660 E-6332(633294)
マイクロフォーサーズ用
ボディーキャップ
¥660 E-6333(633393)
マイクロフォーサーズ用
レンズリアキャップ
¥1,080 E-6334(633492)
マイクロフォーサーズ用
ボディー&リアキャップセット
¥790 E-6343(634390)
ソニーEマウント対応(NEX対応)
ボディーキャップ
¥790 E-6344(634499)
ソニーEマウント対応(NEX対応)
レンズリアキャップ
¥1,340 E-6345(634598)
ソニーEマウント対応(NEX対応)
ボディー&リアキャップセット

使用例 使用例

レンズをホコリや衝撃から守る

ワンタッチレンズキャップ

37㎜用/¥400	E-6481(648199)
40.5㎜用/¥400	E-6482(648298)
43㎜用/¥400	E-6491(649196)
46㎜用/¥400	E-6492(649295)
48㎜用/¥400	E-6493(649394)
49㎜用/¥400	E-6494(649493)
52㎜用/¥400	E-6495(649592)
55㎜用/¥400	E-6496(649691)
58㎜用/¥500	E-6497(649790)
62㎜用/¥500	E-6498(649899)
67㎜用/¥500	E-6499(649998)
72㎜用/¥500	E-6500(650093)
77㎜用/¥500	E-6501(650192)
82㎜用/¥500	E-6483(648397)

ベーシックな
スプリング式

外れにくいインナータイプ

インナーレンズキャップ

37㎜用/¥600	E-6690(669095)
40.5㎜用/¥600	E-6691(669194)
43㎜用/¥600	E-6692(669293)
46㎜用/¥600	E-6693(669392)
49㎜用/¥600	E-6694(669491)
52㎜用/¥600	E-6695(669590)
55㎜用/¥600	E-6696(669699)
58㎜用/¥770	E-6697(669798)
62㎜用/¥770	E-6698(669897)
67㎜用/¥770	E-6699(669996)
72㎜用/¥770	E-6700(670091)
77㎜用/¥770	E-6701(670190)
82㎜用/¥900	E-6702(670299)

紛失防止用
ゴムホルダー付

※マクロ、魚眼タイプの
レンズに一部
使用できない
ものがあります。

E-6695
使用例

E-6694 使用例

三脚を使用して、安心の野外撮影を

レインブラケット DXⅡ
¥3,900 E-6722(672293)
●プレート幅44㎜(三脚取付部)・30㎜(傘取付部)●プレート厚2㎜(三脚取付部)・4㎜(傘取付部)
●重量約185g

MADE IN JAPAN 信頼の日本製

使用例
三脚と雲台の間に
挟んで使用

伸縮式バーの調節でレンズの長さに合わせられる

カメラレインウェアー
¥3,300 E-6214(621499)
●伸縮幅170-270㎜
●透明ビニール製
●ホットシューに
取り付け

標準~200㎜の
レンズに適合
ソニー/
コニカミノルタα
など独自形状の
シューを備えた
機種には使用不可

使用例

PAT

雨傘にカメラをセッティング

レインブラケットⅡ
¥2,100
E-6618
(661891)
●重量
(約)110g

MADE IN JAPAN 信頼の日本製

使用イメージ

オールシーズンで使える撮影手袋

カメラマングローブⅡ
M/**¥2,500**
E-6845
(684593)
●全長22㎝
L /**¥2,500**
E-6846
(684692)
●全長23㎝
●ポリウレタン
+ポリエステル製

使用例

フリース素材のカメラ操作用防寒グローブ

ウィンターシューティンググローブⅡ
M/**¥2,500** E-6904(690495)●全長24㎝
L/**¥2,500** E-6905(690594)●全長25㎝

NEW

使用例
使用例

TRIPODS 三脚・一脚・雲台

スマホ・アクションカメラ・三脚ネジが使える多機能マイクロ三脚

マイクログリップポッドMP-2
¥3,000
E-2166(216695)ブラック
●開脚高50㎜
●収納サイズ100㎜
●スマホ固定幅55-85㎜
●重量(約)42g
●スマホホルダー(約)28g
●付属品
カメラネジアダプター・ロングスクリューネジ

マイクログリップポッドMP-3
¥3,750
E-2167(216794)グレー
E-2168(216893)ブルー
E-2169(216992)レッド
●開脚高100㎜
●収納サイズ120㎜
●セルフィースティック使用時235㎜
●スマホ固定幅55-85㎜
●重量本体(約)54g
●スマホホルダー(約)28g
●付属品
カメラネジアダプター・ロングスクリューネジ

POINT MP-2/MP-3とも GoProカメラを 直接取付可

大型ボールヘッド+2段階開脚。クラスを超えたハイスペックテーブル三脚

ハイポッド
本体のみ ¥2,400
E-2140(214097)ブラック
E-2141(214196)レッド
カメラ&スマホ ¥2,700
E-2142(214295)ブラック
E-2143(214394)レッド
セット内容:本体+スマホホルダー
セルフィー&VR ¥3,800
E-2144(214493)ブラック
E-2145(214592)レッド
セット内容:
本体+スマホホルダー
+自撮り棒本体
●開脚高
(2段階)140㎜/105㎜
●縮長205㎜●重量145g
スマホホルダー
●固定幅58-88㎜
●重量30g
自撮り棒
●全長
220-1000㎜
●重量110g

セルフィー/カメラハンドル/ミニ三脚の3way

アクションポッド3WAY
¥8,000 E-2133(213397)
●伸長530㎜●縮長205㎜
●ミニ三脚高さ90㎜
●本体重量約210g
●耐荷重最大200g程度
●付属品 ストラップ、ロックネジ(GoPro用)、三脚ネジアダプター
Gopro用 1/4"
トライポッドアダプター
¥720 E-2148(214899)
●三脚ネジアダプター単品

いろんな場所で気軽に自分撮り！スマホ取付OK

フリーリーwithスマートフォンアダプター
¥2,100 E-6504(650499)ブラック E-6506(650697)ピンク E-6505(650598)パープル
●縮長195㎜
(突起部除く)
●重量96g
●耐荷重350g
※スマートフォン アダプター使用 150g

すっかりお馴染み！定番の自撮り棒

セルフィースティック
¥2,600 E-6815(681592)
●長さ約220-1000㎜
●重量約100g
●耐荷重約250g
スマホホルダー
●固定幅約58-86㎜
(iPhone 11・Pro・Maxなど多くのスマホに対応)
●重量約30g

シンプル&スリムなミニ三脚

フレキシブルポッド
¥600 E-2093(209390)グレー
E-2094(209499)ネイビー
E-2095(209598)レッド
E-2096(209697)イエロー
E-2097(209796)オレンジ
●開脚高約9cm●重量約25g

携帯キーホルダー三脚

キーポッド
¥700
E-2076(207693)ブルー
E-2077(207792)ピンク
E-2078(207891)グリーン
E-2079(207990)ホワイト
E-2080(208096)ブラック
E-2085(208591)イエロー
E-2086(208690)アーミー
●開脚高80㎜●重量18g

スマホでのセルフ撮り、ムービー鑑賞に

キーポッドwithスマホアダプター
¥1,600
E-2116(211690)ブラック
E-2117(211799)ホワイト
E-2118(211898)ピンク
E-2119(211997)ブルー
ポータブル三脚
●伸長約80㎜
●縮長約80㎜
●重量約18g
スマホアダプター
●固定幅約58-75㎜
●重量約20g

軽快な4段、コンパクト三脚

トラベル4段三脚
¥7,000 E-2114(211492)
●伸長1250㎜
(センターポール全高165㎜含む)
●最低高400㎜●縮長420㎜
●重量約540g●ケース付属

運動会・学芸会に最適！

フォレストVC-2 一脚
¥5,000
E-2120
(212093)
ブラック
●縮長
425㎜
●伸長
1,425㎜
●重量
300g
●パイプ径
23㎜
●ケース付属

最大105㎝の軽量8段三脚

8段三脚マックスエイト
¥5,200
E-2171(217197)ブラック
E-2172(217296)ブルー
E-2173(217395)レッド
●段数8段●伸長約1050㎜
●開脚高285㎜/230㎜
(ローアングル時)
●縮長295㎜
●重量(約)415g
●スマホホルダー
固定幅58-86㎜
●スマホホルダー
重量(約)30g

一脚+スマホのリモート撮影に！

モビクランプ
¥2,100E-6632(663291)
●スマホアダプター
固定幅約45-70㎜
●クランプ固定幅:
角柱/円柱状
ともに
最大25㎜
●重量
約60g

2015 SUMMER デジタルカメラグランプリ 金賞

デジタルカメラの制御にスマートフォンは手元で操作

モビクランプDX
¥3,300 E-6667(666797)
●スマホアダプター固定幅/58-86㎜
●クランプ固定幅/角柱・円柱状ともに最大25㎜
●重量/約70g●耐荷重/約200g

カメラ+スマホの可能性に挑戦

モビキャッチ
¥3,400 E-6453(645396)
●アクセサリーシュー専用
●固定幅48-68㎜●重量70g

デジタルカメラとWi-Fi機器を連携させてより便利に

モビヘッドDX
¥4,000 E-6666(666698)
●スマホアダプター
固定幅58-86㎜●重量約83g
●耐荷重
約200g

スマホとの連結の必需品

Osmo Pocket スマホブラケット NEW
¥5,500 E-2210(221095)
●スマホ固定幅55-95㎜
●重量約100g●ハンドストラップ付属

カメラもスマホもカメラポジション自由自在

ロングフレキシブルポッドL
¥4,500
E-2162(216299)ブラック
E-2163(216398)ブルー
E-2164(216497)レッド
●縮長約305㎜
●スマホホルダー
固定幅58-86㎜
●総重量約350g

マグネットのパワーでスマホを瞬間セッティング

マグポッド
¥4,000 E-2151(215193)
●開脚高(2段階)137㎜/100㎜
●収納サイズ197㎜
●重量220g
●ボールヘッド着脱可
●取付プレート2枚付

マグヘッド
¥2,500 E-2150(215094)
●直径37㎜●高さ46㎜●重量140g
●取付プレート2枚付
●底部1/4"三脚ネジ穴
※E-2151の
マグネット雲台単体

大画面スマホにも対応！

スマホホルダー
SH-1/¥1,000
E-6656(665691)
●固定幅60-80㎜
●重量約20g●2点止めタイプ
SH-2/¥1,400
E-6657(665790)
●固定幅56-78㎜
●重量約30g●3点止めタイプ
SH-3/¥1,700
E-6665(666599)
●固定幅58-86㎜
●耐荷重約200g●重量約30g
SH-4/¥1,500
E-6897(689796)
●固定幅52-86㎜/12㎜厚まで
●収納サイズ60×39×12㎜
●耐荷重約200g●重量約34g
SH-5/¥2,200
E-6929(692994)
●固定幅58-88㎜
●Bluetoothリモコン付属
●通信距離最大9m

大切な機材の簡易保護に

Osmo Pocket シリコンカバー
¥1,800 E-2234(223495)ブラック
●重量約20g

GoProH ERO8用 アクション プロテクターカバー NEW
¥2,600 E-2238(223891)ブラック
●重量約50g

GoPro HERO8用 シリコンカバー NEW
¥1,800 E-2239(223990)ブラック
●重量約30g●ハンドストラップ付属

一般的な1/4インチネジに取り付け可能

GoPro用 アクション メタルアダプター
¥1,800 E-2225(222597)ブラック
E-2226(222696)シルバー
E-2227(222795)ゴールド
E-2228(222894)ブルー
E-2229(222993)レッド
●底部1/4インチメスネジ
●重量約25g●ネジ全長約53㎜
●プレート直径約29㎜

フレキシブルアームで自由自在

GoPro用 アクションクランプ NEW
¥3,100 E-2220(222092)
●クランプ固定幅約20-40㎜
●アーム部長さ約16㎝●重量約200g

ハンズフリーであらゆるシチュエーションに大活躍

GoPro用 アクション チェストストラップ
¥1,300 E-2211(221194)
●肩部ベルト調節幅約25-45㎝
●胸部ベルト調節幅約44-72㎝
●重量約150g

GoPro用 アクションヘッドマウント
¥1,100 E-2213(221392)
●頭サイズ約43-65㎝
●重量約65g

GoPro用 アクション リストバンド NEW
¥1,200
E-2212(221293)
●手首サイズ
約16-24㎝
●重量約55g

GoPro用 アクション グリップ ハンドベルト NEW
¥1,300
E-2218(221897)
●重量約55g

アクセサリーをまとめて整理・収納

アクションカメラケース GoPro8/7/6/5用
¥1,800 E-2240(224096)ブラック
●外寸約180×125×70㎜
●内寸約160×110×25+40㎜
●重量約120g

ハイアングル撮影に最適！小型一眼～アクションカメラに！

ハイアングル スティックS
¥3,950
E-6680(668098)
●縮長330㎜
●伸長860㎜
●重量約220g
●パイプ径22㎜
●耐荷重約600g
●アルミ脚4段式
●Gopro用アダプター・ハンドストラップ付属

ハイアングル スティックL
¥4,980
E-6682(668296)
●縮長450㎜
●伸長1310㎜
●重量約260g
●パイプ径22㎜
●耐荷重約600g
●アルミ脚4段式
●Gopro用アダプター・ハンドストラップ付属

角柱でも丸パイプでもしっかりホールド！

2015 SUMMER デジタルカメラグランプリ 金賞

Eクランプ S
¥4,900
E-6868(686894)
●サイズ/
58×90×39㎜
(突起部含む)
●クランプ固定幅/
最大31㎜
●重量(約)150g
●1/4"三脚ネジ4箇所付

両面でスマホとタブレットどちらもOK

タブレットホルダー ダブル
¥2,100
E-2155(215599)ブラック
●サイズ128×62×40㎜
●重量60g
●スマホ固定幅60-80㎜
厚さ最大8㎜まで
●タブレット固定幅120-185㎜
厚さ最大10㎜まで
●三脚ネジ穴 1箇所(底部)

アングル自在！三脚ネジ穴2ヶ所付き

タブレットホルダー
M/¥1,520
E-2153(215391)
●サイズ132×37×26㎜●重量45g
●固定幅120-135㎜ 厚さ最大10㎜まで
●三脚ネジ穴2箇所(底部・背面部)
L/¥1,520
E-2154(215490)
●サイズ177×37×26㎜●重量55g
●固定幅165-180㎜ 厚さ最大10㎜まで
●三脚ネジ穴2箇所(底部・背面部)

※エツミ製品のJANコードご利用の際には( )の中の番号の前に事業者コード4975981を付けてください。
※製品改良のため予告なしに仕様、色などを変更することがありますので、ご了承ください。
※表示価格はすべて消費税抜きの価格です。

TRIPODS 三脚用アクセサリー・止ネジ

プロ仕様のカメラブレ防止装置
ジャイロック
¥27,000
E-6247(624797)
●高さ45㎜
●重量400g
●カメラプレート幅60㎜
●全長/格納時144㎜・伸長240㎜
●材質/ステンレス・樹脂製

望遠レンズ マクロ撮影に威力を発揮！

望遠レンズやマクロレンズでのブレ防止に
テレホルダープロ
¥10,800 E-6021(602191)
●全長230㎜●高さ44㎜●重量340g
●レンズ固定ベルト付

ラクラク、キレイ撮り！首にかけるだけ
ビデサポ ¥4,200
E-2174(217494)●縮長(約)23㎝
●伸長(約)40㎝●重量160g(ネックストラップ付)

家族の思い出、子供の成長記録、運動会、発表会、入学式をビデオで残そう

ネジ位置変換・接写などいろいろ使える
スライディングプレート
¥2,000 E-6081(608193)
●幅30㎜●長さ160㎜
●重量60g
●スライド幅75㎜

カメラを身体に固定。アウトドアに最適
チェストハーネス
¥1,600
E-346(346156)
●長さ75-108㎝
●ワンタッチ着脱式

手ブレの少ない安定した撮影をサポート
カムコーダーサポート
¥4,200 E-6124(612497)
●全長250-390㎜
●クイックシュー付

用途に合わせて選べる自由雲台各種

このクラスのベストセラー ミニボールヘッド
¥1,700
E-6630
(663093)
●高さ50㎜
●雲台径25㎜
●重量50g

ロックの利き抜群 小型機器の固定にも
ハイポッドボールヘッド
¥1,300
E-2149(214998)
●直径42㎜
●高さ52㎜
●重量60g

ミラーレス機から小型一眼レフに
ボールヘッドL
¥3,300
E-2161(216190)
●高さ68㎜
●最大径37㎜
●重量約125g

クラス最高の使いやすさ
デジカメ吸盤君DX
¥2,000
E-6625(662591)
●高さ85㎜×幅φ70㎜(吸盤直径)●重量109g
●耐荷重約400g

コンパクトカメラをぴったり固定
ボールヘッドM
¥1,400
E-6806
(680694)
●高さ54㎜
●最大径30㎜
●重量約80g

グリップ性抜群！三脚の保護・防寒に！
三脚グリップテープⅡ
¥2,000 E-6903(690396)
●幅30㎜●長さ200㎝
●3本巻分
●色/ブラック

夏は汗に負けないグリップ効果。
冬は脚の冷たさを抑えてより快適な使い心地。

脚からの反射を抑え、ネイチャーフォトやスタジオ撮影にも。

ドイツネジ(3/8インチ)を国際規格(1/4インチ・一般用)に
止ネジアダプターⅡ
S/¥400
E-6661(666193)●高さ5㎜
M/¥400
E-6662(666292)●高さ8㎜
L/¥400
E-6663(666391)
●高さ10.5㎜

1/4インチ(M)-3/8インチ(F) ワイドアダプター
オープン価格
E-6960(696091)ブラック
E-6961(696190)シルバー
E-6962(696299)ゴールド
E-6963(696398)ブルー
E-6964(696497)レッド
●高さ約15㎜
●直径約25㎜
●重量約14g

NEW

強力ストッパーはドイツ製コンパクトカメラ用
ハマ ボールヘッド
¥2,900 5011(4007249050113)
●高さ39㎜●雲台径20㎜
●重量40g

メスネジをオスネジに変換
オスオス止ネジ
¥1,100 E-6603(660399)
●直径38㎜●ネジ高5㎜
●ネジ径1/4インチ

オスネジをメスネジに
メスメス止ネジ
¥1,100 E-6602(660290)
●直径38㎜
●高さ13㎜
●ネジ穴径1/4インチ

メスメスネジ大
¥1,500 E-6115(611599)
●直径60㎜●高さ13㎜
●ネジ穴径1/4インチ

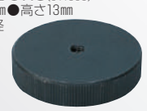

オスネジ用、底部は3/8インチ
変換止ネジS
¥2,400
E-6750(675096)
●直径38㎜
●ネジ高5㎜
●底部3/8インチメスネジ付

止ネジ大Ⅱ
¥2,600
E-6599
(659997)
●直径60㎜
●ネジ高5㎜
●底部3/8インチメスネジ付

1/4インチ(一般用)止ネジ各種
カメラネジ
短/¥500 E-6600(660092)
●直径24㎜●ネジ高7.5㎜
長/¥500 E-6601(660191)
●直径24㎜●ネジ高9㎜

メタル止ネジⅡ
¥900
E-6597
(659799)
●直径30㎜
●ネジ高14㎜

※エツミ製品のJANコードご利用の際には( )の中の番号の前に事業者コード4975981を付けてください。
※製品改良のため予告なしに仕様、色などを変更することがありますので、ご了承ください。
※表示価格はすべて消費税抜きの価格です。

ACCESSORIES カメラブラケット

光軸合わせ+プロテクター更に大口径花形フード対応。ストロボブラケットの究極形
ストロボアジャスタープロLF
¥8,200 E-6165(616594)
●長さ290㎜
●最大幅85㎜
●厚さ3.5㎜
●重量270g

大口径花形フードをつけても照射角がケラレないワイドフード対応ブラケット

ストロボ取付部は頑丈なブラケットで囲まれていますので、不意の衝撃からしっかりと保護します。特に、会見場など混雑する場所での撮影にも威力を発揮します。

●ストロボはバランス良くサイドへ設置
●ストロボを衝撃から守るプロテクター装備
●縦位置の撮影での不自然な影を追放
●高強度・高剛性アルミ合金素材を使用

縦位置でも横位置でも光軸はそのまま
レンズ三脚座専用 ストロボアジャスターⅡ
¥3,300 E-6735(673597)
●長さ160㎜●幅110㎜●厚さ5㎜●重量115g

回転式三脚座付きレンズ専用
●縦位置の撮影での不自然な影を追放
●ストロボをより前に出して光量不足に対応
●高強度・高剛性アルミ合金素材を使用

工夫次第で用途はいろいろ
デュアルL型プレート
¥4,600 E-6674(667497)
●100×90㎜●プレート厚/5㎜
●重量/約65g

光軸合わせとプロテクター。両方備える万能タイプ
ストロボアジャスタープロDX
¥6,400 E-6047(604799)
●長さ260㎜●幅30㎜●厚さ7㎜●重量250g

※ストロボ取付シューは別売

アジャスターの高さ調整ネジは上下に3ケ所。その使い分けにより最大調整幅は115㎜となります。

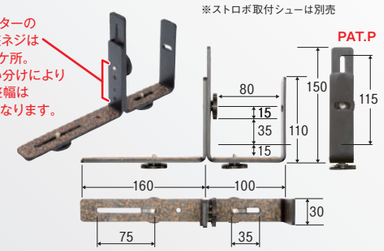

ブラケット付のカメラを三脚に
ブラケット止ネジDX ミニ
¥1,800 E-6552(655296)
●直径38㎜●ネジ高13㎜
●重量37g

ブラケット止めネジDX
¥2,600 E-6533(653391)
●直径60㎜●樹脂製ワッシャー付属

大口径花形フードをセットしても照射角がケラレにくいWFタイプ
ストロボプロテクタープロWFⅡ ¥6,400 E-6619(661990)
●長さ240㎜●最大幅60㎜
●厚さ7㎜
●重量190g

より光軸に近く。より縦位置撮影で不自然な影が出にくいDXタイプ
ストロボプロテクタープロDX ¥3,600 E-6046(604690)
●長さ235㎜
●幅30㎜
●厚さ7㎜
●重量160g

バランスが崩れない縦位置ブラケット
縦位置L型ブラケット
¥2,400 E-6082(608292)
●幅30㎜●長さ110㎜
●高さ160㎜●重量110g

L型ブラケットミニ
¥2,900 E-6276(627699)
●幅30㎜●長さ80㎜(止めネジ除く)
●高さ100㎜●止めネジ可動幅35㎜
●重量85g

付属止ネジの交換用として
ブラケット用止ネジⅡ
¥700 E-6598(659898)
●直径35㎜●ネジ高11㎜
●三脚取付不可

ストロボはサイドに。縦位置撮影に有効なストロボプロテクター
ストロボプロテクターL型 ¥2,800 E-189(189159)
●長さ220㎜●幅30㎜
●厚さ5㎜●重量110g

・カメラを吊り下げた時、前に倒れない
・縦位置撮影での不自然な影を追放

カメラ・ビデオやアクセサリーを並列に取り付けるブラケット
ストレートブラケット シュー付Ⅱ
¥1,400 E-6612(661297)
●長さ200㎜●幅25㎜●重量70g

ストレートブラケット ネジ付Ⅱ
¥1,800 E-6611(661198)
●長さ200㎜●幅25㎜●重量60g

ツインストレートブラケットⅡ
¥4,100 E-6613(661396)
●長さ390㎜●幅30㎜●重量170g

フリーツインプレートDX
¥2,800
E-6045(604591)
●長さ275㎜
●幅30㎜
●厚さ7㎜
●重量120g

※エツミ製品のJANコードご利用の際には( )の中の番号の前に事業者コード4975981を付けてください。
※製品改良のため予告なしに仕様、色などを変更することがありますので、ご了承ください。
※表示価格はすべて消費税抜きの価格です。

ACCESSORIES スタジオ用品・プロ機材

PC規格のシンクロコード

PCコード
¥700 E-502(502958)
●長さ31cm●両端オス/オス仕様

PCコード1.5m
¥1,800 E-6368(636899)
●長さ1.5m●両端オス/オス仕様

カメラのX接点からホットシューが使える

ホットシュー(コード付)
¥1,300 E-519(519154)
●コード長(約)26cm
●マニュアル発光専用

底面:三脚ネジ穴付き

カメラのホットシューからシンクロコードが使えるアダプター(マニュアル発光専用)

ホットシューアダプター
¥1,200 E-6783(678394)
●シンクロ接点(PCタイプ)のみ
※製品上のアクセサリーシューに接点はありません。

ホットシューアダプター2WAY
¥2,500 E-6784(678493)
●シンクロ接点(PCタイプ)・ホットシュー兼用

ホットシューアダプターDX
¥3,000 E-6785(678592)
●シンクロ接点(PCタイプ/3.5mmジャック)・ホットシュー取付足にロックネジ付

カメラのホットシューからシンクロコードが使える

ホットシューSC2
¥2,500 E-6224(622496)
●シンクロ接点(PCタイプ)・ホットシュー兼用

※マニュアル発光専用
※高シンクロ電圧のストロボへの対応についてはご使用になるカメラをお確かめください。

延長用シンクロコード(オス/メス)

延長シンクロコード
1.5m/**¥1,000** E-6621(662195)
2.7m/**¥1,300** E-6622(662294)
4.5m/**¥1,400** E-6623(662393)
●両端オス/メス仕様

延長用につき
カメラとストロボの直結不可

ストロボを2灯に増灯

二又式増灯コード
¥1,500 E-513(513152)
●48cmストレートコード
●2灯用
●両端オス×1/メス×2

シンクロ
電圧が同じ
ストロボのみ対応

ソニーマルチインターフェースシューにも装着可

※高シンクロ電圧のストロボへの対応はご使用になるカメラを事前にお確かめください。
※ソニー/コニカミノルタオートロックアクセサリーシューなど独自形状のシューには使用不可

ストロボの増灯をコードレスで(マニュアル発光専用)

スレーブユニット(ホットシュー付)
¥3,700 E-528(528156)
●三脚ネジ穴付●重量25g

ホットシュー付

※プレ発光には非対応。
※高シンクロ電圧のストロボには非対応。
※ストロボ側の回路との相性により発光しない場合があります。

ストロボ1灯にカメラ2台

ツインカメラコード
¥1,500 E-517(517150)
●長さ47cm
●両端メス×1/オス×2

1つの被写体を
異なるカメラで
撮影する時に便利。

ストロボを3灯に増灯

増灯シンクロコード 3m
¥2,700 E-6624(662492)
●3mストレートコード
●両端オス×1/メス×3

シンクロ電圧が
異なるストロボにも対応
(電圧調整回路付)

ライカ用X接点アダプター

カイザーライカM2/M3用フラッシュアダプター
¥1,300
KS-1313(4001072013130)

スタンダードな折りたたみ式のレフ板

キャッチライト2
Lサイズ/**¥5,500**
E-6518(651892)
●直径78cm●ケース付属

ホワイト/シルバーの
リバーシブル

ストロボを三脚に

ハマ アクセサリーシューDX
¥2,300 6959(4007249069597)
●高さ12mm●三脚ネジ穴付

三脚に取り付けられるアクセサリーシュー

アクセサリーシューⅡ
¥1,100 E-6617(661792)
●直径Φ30mm●高さ12mm●重量13g

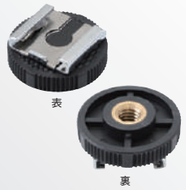

アクセサリーシューにも小型三脚にも使える自由雲台

ボールヘッドシューM
¥2,300 E-6807(680793)
●高さ76mm●最大径30mm
●重量約100g

底部のシュー脚は
着脱可

モデル撮影もアシスタントなしでOK!

レフ板ホルダー1段/2段/3段
1段/**¥2,500** E-6137(613791)
●長さ/31cm
2段/**¥8,500** E-6138(613890)
●長さ/52-90.5cm
3段/**¥13,000** E-6139(613999)
●長さ/55-132.5cm

2段/3段 取付部

※屋外では、風による転倒の恐れがありますので、設置しないでください。

ワイヤレスストロボで自由度の高いライティングを

シュー付ボールヘッドⅡ
¥2,500 E-6616(661693)
●直径Φ30mm●高さ56mm
●重量80g●三脚ネジ穴付

ボールヘッドと
シューが一体に

どこにでも挟めるクリップ式厚さ50mmまでOK!

ツーウェイクリップ
¥4,300
E-191(191152)
●カメラ・ストロボ兼用

よりコンパクト。アクセサリーシューに取付できる自由雲台

ボールヘッドシューDX
¥2,900 E-6615(661594)
●高さ52mm●雲台径28mm●重量60g

マイクや小型モニターの取付けに!

ネジ付シュー
¥1,500 E-6283(628399)
●プレート直径Φ29mm
●高さ18mm(ネジ山除く)●重量15g

ネジ付シューC
¥1,000 E-6805(680595)
●高さ30mm●最大径27mm
●重量約20g

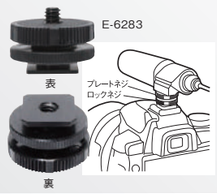

※エツミ製品のJANコードご利用の際には( )の中の番号の前に事業者コード4975981を付けてください。
※製品改良のため予告なしに仕様、色などを変更することがありますので、ご了承ください。
※表示価格はすべて消費税抜きの価格です。

より多彩で柔軟なライティングを実現

ブームスタンドセット
¥29,000 E-6744(674495)
スタンド:●段数/2段
●伸長(ブーム使用時)192cm
(ブーム不使用時)370cm
ブーム:●段数2段●縮長114cm
●伸長210cm
●先端Φ17mmメスダボ仕様
●収納時縮長115cm
●ウエイト用バッグ付属
●総重量約3.5kg(ウエイト除く)

ブーム不使用時は
大型スタンドに

クリップオンストロボでアンブレラライティングを

アンブレラアダプター
¥4,500 E-6746(674693)
●全高105mm●重量180g
●使用できるアンブレラ軸径φ8mm以下
●底部φ16mmダボ受仕様
●三脚ネジ穴
アダプター付属

φ17mmメスダボ仕様の
スタンドでご使用の際は
スピゴットアダプターが
必要です

使いやすさで大人気!

ライトスタンドM
¥5,600
E-2037
(203794)
●3段
●縮長72cm/
伸長205cm
●950g
●ケース付

軽量・スリムでも
最大高205cm

1/4インチ専用
固定ネジ

※モノブロックストロボ・ストロボヘッドの
装着には適していません。

事務所や倉庫・ガレージが本格スタジオに早変わり

バックグラウンドサポートセット
¥33,000 E-6743(674396)
スタンド:●段数4段●縮長83cm
●伸長280cm●重量(単体)約1.8kg
●エアクッション付
背景紙サポート:●段数3段●縮長125cm
●ロール紙幅 最大2.9mまで
●ロール紙・紙管 内径2インチ以上
共通:●キャリングバッグ付属
●総重量約5.3kg

ミドルバックグラウンドセット
¥26,000 E-6906(690693)
スタンド:●段数4段●縮長68.5cm
●伸長220cm●重量(単体)約1.53kg
●エアクッション付
背景紙サポート:
●段数3段●縮長90.5cm
●ロール紙幅 最大1.8mまで
●ロール紙・紙管 内径2インチ以上
共通:●キャリングバッグ付属
●総重量約4.4kg

ロール紙は別売

(外側)E-6743 バックグラウンドサポート
最大幅:約2.9m 最大高:約2.8m
(内側)E-6906
ミドルバックグラウンドセット
最大幅:約1.9m 最大高:約2.2m
マネキン身長:170cm

E-6743 バックグラウンドサポートセット
収納時/全長122cm 総重量(約)5.3kg

E-6906 ミドルバックグラウンドセット
収納時/全長100cm 総重量(約)4.4kg

折りたたむとコンパクト。サイズと強度との絶妙なバランス

コンパクトスタンド1700
¥8,700 E-6742(674297)
●段数4段●縮長54cm●伸長190cm
●重量約1.3kg
●Φ16mmオスダボ仕様
●先端部1/4" ネジ付

軽量モノブロック・
クリップオンストロボに

エアクッション付のスタンダードタイプ

ライトスタンド2800
¥12,000 E-6741(674198)
●段数4段●縮長84cm
●伸長280cm●重量1.8kg
●先端Φ17mmメスダボ仕様
●エアクッション付

ストロボヘッド・
モノブロック等
あらゆる照明に

ヘルメット・プロペット・
ナンスター等国内メーカーの
ストロボを直接装着可

様々なアクセサリーのアダプターとして

1/4インチ-1/4インチスクリューシルバー
オープン価格
E-6937(693793) NEW
●直径約16mm
●重量約9g

1/4インチ-3/8インチスクリューシルバー
オープン価格
E-6938(693892) NEW
●直径約16mm
●重量約10g

ライトスタンドに三脚ネジを

ライトスタンド用ダボネジ
¥1,200 E-2040(204098)
●全長約56mm
●本体Φ17mm
オスダボ仕様
●最大径30mm
●重量92g
●1/4"・3/8"
オスネジ付

Φ17mmメスダボをΦ16mmオスダボに変換

スピゴットアダプターS
¥1,200 E-6745(674594)
●全長68mm●最大径19mm
●重量70g
●1/4"・3/8"オスネジ付

スピゴットアダプターL
¥1,800 E-6768(676895)
●全長71mm●最大径20mm
●重量105g
※国内メーカー製
ライトスタンド等に
海外製ストロボ等
を取付

海外製ライトスタンド等に国産ストロボを取付

スピゴットアダプター メスメス
¥2,500 E-6769(676994)
●全長78mm●外径(本体のみ)28mm
●重量110g●両端部Φ16mmダボ受/Φ17mmダボ受仕様

クリップオンストロボで多彩なライティングを

アンブレラブーム
¥7,000
E-6772(677298)
●全長510mm
●全幅195mm●重量350g
●使用できる
アンブレラ軸径Φ8mm以下
●取付部
Φ16mmダボ受仕様
●三脚ネジ穴
アダプター
付属

角度は自在。ライト・モニター・小型カメラなど多彩に使える延長アーム

アジャスタブルアームS
¥6,600 E-6747(674792)
●全長160mm●重量215g
●先端部1/4" 三脚オスネジ
●取付部1/4" 三脚ネジ穴又は
アクセサリーシュー

アジャスタブルアームL
¥8,600 E-6748(674891)
●全長270mm●重量270g
●先端部1/4" 三脚オスネジ
●取付部1/4" 三脚ネジ穴又は
アクセサリーシュー

アクションカムや小型ライトの取付に

クイックアームS
¥2,500 E-6908(690891)
●全長87mm●カメラプレート径25mm
●重量65g●耐荷重(静止状態)1kg
※使用状況に依存
●三脚ネジ
両端部
1/4"三脚用
オスネジ付

クイックパイプクランプS
¥5,200 E-6910(691096)
●パイプ固定幅Φ13~25mm
●耐荷重350g
●サイズ65×112×42mm
●カメラプレート径25mm
(Gopro用アダプター・
突起部含む)
●三脚ネジ1/4"三脚用
オスネジ●総重量(約)130g
●Gopro用アダプター付属

パイプクランプS
¥4,000 E-6909(690990)
●パイプ固定幅Φ13~25mm
●耐荷重350g●サイズ60×50×17mm
●重量64g●三脚ネジ1/4"・3/8"
三脚用ネジ穴 各1箇所

パイプクランプM
¥3,600 E-6911(691195)
●パイプ固定幅Φ10~30mm●耐荷重1kg
●サイズ83×61×20mm(突起部含む)
●重量130g●三脚ネジ1/4"・3/8"
三脚用ネジ穴 各1箇所

※エツミ製品のJANコードご利用の際には( )の中の番号の前に事業者コード4975981を付けてください。
※製品改良のため予告なしに仕様、色などを変更することがありますので、ご了承ください。
※表示価格はすべて消費税抜きの価格です。

ACCESSORIES 照明・ストロボ用アクセサリー

オフィスでも机上でも一瞬でプロスタジオに！
ドームスタジオ ネオ

DOME STUDIO
ドームスタジオ NEO

■誰でもキレイに撮れる！
■SNS・ブログやネットオークションの撮影に
■ネットショップ・メニュー写真やチラシにも

各サイズの比較

光が均一に回るドーム型

使用例

瞬間セッティング

ひもを引くだけで簡単にセットできる傘タイプ

S/¥3,300
E-6822(682292)
●本体サイズ:W350×H330×D350㎜
●被写体サイズ(最大):10㎝程度の立方体

M/¥5,500
E-6823(682391)
●本体サイズ:W550×H500×D550㎜
●被写体サイズ(最大):20㎝程度の立方体

L/¥7,500
E-6824(682490)
●本体サイズ:W820×H760×D820㎜
●被写体サイズ(最大):30㎝程度の立方体
●付属品(全サイズ共通):ケース・専用バックスクリーン(ホワイト/グレーのリバーシブル)
●特許 第3938182号

▼Mサイズ(ドームスタジオライティングセットネオM)セッティング例

▼Sサイズ セッティング例

▼Mサイズ(ドームスタジオライティングセットネオM)で撮影

▼Sサイズ+家庭用卓上LEDスタンドで撮影

▼カメラの内蔵ストロボで撮影

▼カメラの内蔵ストロボで撮影

本格的撮影へのお得なセット
ドームスタジオ ライティングセットネオM
¥13,000
E-6914(691492)
●セット内容/ドームスタジオネオM本体＋蛍光ランプ・専用スタンド2セット(E-6729簡易スタジオ用蛍光ライトセット同等品)

使用例

ホワイト/グレーのリバーシブル(交換用)
ドームスタジオ用バックスクリーン
S用/**¥1,500**
E-1574(157493)
M用/**¥2,600**
E-1575(157592)
L用/**¥3,300**
E-1576(157691)

お手持ちの簡易スタジオに
簡易スタジオ用蛍光ライトセット
¥13,000
E-6729(672996)
●セット内容/スリム蛍光ランプ・電源コード(1.5m)・専用スタンド各2個
●蛍光ランプ/20型・昼光色・100V 50/60Hz a(日本国内仕様)

ポータブルスタジオL/LⅡ/DX用のスペア蛍光管
スリム蛍光管照明器具
ポータブルスタジオL/DX用 **¥7,524** E-1803(180392)
●消費電力14W 20型 昼光色●本体サイズ:572×22×43㎜
●重量:245g(蛍光管含む)
●ACコード長:150㎝

ポータブルスタジオDX用2本セット
¥10,800
E-6679
(667992)

E-1801 ポータブルスタジオL
E-6432 ポータブルスタジオLⅡ
E-6640 ポータブルスタジオDXで使用可

入手が容易な単3電池使用
LEDライトセットブラケット付
¥6,000 E-6269(626999)
●ブラケット部:長さ150/幅25㎜
●重量:60g●ライト部:幅50/奥行45/高さ100㎜●重量:80g(電池含まず)
●単三電池2本使用

使用例

発光面を大きく取れるバルーンタイプ
バルーンストロボディフューザー
¥1,500 E-6215(621598)
●ビニール製
●クリップオンストロボ用

使用例

発光部65×95㎜以下のストロボに適合

背面

影をやわらげ、立体感のある写真に
リバーシブルストロボリフレクター
NEW
¥1,650 E-6980(698095)
●ストロボ発光部外周19-24㎝まで使用可能

使用例

ストロボの光を和らげ自然な写真に
ストロボディフューザー
¥1,800
G-6 /E-6189(618994)キヤノン580EX専用
G-9 /E-6191(619199)ニコンSB-600専用
G-13/E-6503(650390)キヤノン600EX-RT専用
※600EXⅡ-RT使用不可
E-6520(652097)キヤノン320EX専用
E-6521(652196)キヤノン270EXⅡ専用
E-6525(652592)ソニーHVL-F43AM対応

G-13使用例

PAT

ゴム製の装着部で使いやすさ抜群
ポーチタイプストロボディフューザーⅡ
NEW
¥1,540
E-6979(697999)
●布製
●クリップオンストロボ用

使用例

一眼レフの内蔵ストロボに
ポップアップストロボディフューザー
3色セット(ナチュラル・ウォーム・クール)
¥2,300 E-6217(621796)

ナチュラル単品
¥1,800
E-6218(621895)
●樹脂製
●取り付け位置調節可能
●ソニー/コニカミノルタ オートロックアクセサリーシュー使用不可

ナチュラル単品

3色セット

ナチュラル使用例

クール

ウォーム

※エツミ製品のJANコードご利用の際には( )の中の番号の前に事業者コード4975981を付けてください。
※製品改良のため予告なしに仕様、色などを変更することがありますので、ご了承ください。
※表示価格はすべて消費税抜きの価格です。

ACCESSORIES リモートスイッチ・レリーズ

三脚使用時の必需品。衝撃に強いポリカーボネート製の外装
電子リモートスイッチ2
¥2,300
C3 /E-6534(653490)
C1 /E-6535(653599)
N1 /E-6536(653698)
N3 /E-6537(653797)
O2 /E-6539(653995)
PS1/E-6540(654091)

¥3,600
S2/E-6588(658891)
●サイズ105×34×23㎜
●重量約30g
●ケーブル長約20-50㎝

かさばらないスパイラルケーブル

光沢感のあるピアノブラック仕上げ

バルブロック機構付

インターバルタイマーの定番品
タイマーリモートスイッチ
¥14,000
O2 /E-6319(631993)
PS1/E-6320(632099)
●サイズ100×45×22㎜
●重量約72g
●ケーブル長約90㎝
●電源/単4アルカリ電池2本
●設定内容
遅延タイマー/露光時間/インターバル間隔/各最長:99:59:59まで(最短1秒ステップ)
撮影回数:1-399回・無制限/
アラーム:ON・OFF

※タイマー機能の動作はカメラの仕様や設定により左右されます

コンパクトデジカメにレリーズを取付
レリーズアタッチメントベルトⅡ
¥2,000 E-6721(672194)
●取付範囲:約15.5-27㎝まで
●レリーズ別売

使用例

タイプ別対応表(電子リモートスイッチ2・リモートスイッチ・タイマーリモートスイッチ各種共通)

タイプ	対応機種
C3 キヤノン N3タイプ対応	**キヤノン** EOS-1DX/1D/1Dsシリーズ・EOS 5D/5Dsシリーズ・EOS 6Dシリーズ・EOS 7Dシリーズ・EOS 50D・EOS 40D・EOS 30D・EOS 20D・EOS-1V・EOS-3 等
C1 キヤノン/ペンタックス/フジフイルム等 Φ2.5㎜ステレオミニジャック対応	**キヤノン** EOS 90D・80D・70D・60D・9000D・8000D・EOS Kiss Xシリーズ・EOS RP・M6・M5・PowerShot G5X・G3X・G1X・SX60HS 等 **ペンタックス** K1・K-3Ⅱ・K-3・K-5Ⅱ・K-5・K-7・K-50・K-30 等 **フジフイルム** GFX/X-T/X-Eシリーズ・X-Pro3・Pro2 **オリンパス** E-M1X・E-M5MKⅢ・E-M1MK2
N1 ニコン 10ピンターミナル対応	**ニコン** D5・D4・D3・D2・D1シリーズ・D850・D810・D800E・D800・D700・D500・D300S・D300・F6・F5・F100・F90X・F90 等 **フジ** S5 Pro・S3 Pro 等
N3 ニコン アクセサリーターミナル 対応	**ニコン** Z7・Z6・Df・D780・D750・D610・D600・D7500・D7200・D7100・D5600・D5500・D5300・D3300 等
S2 ソニー マルチ端子 対応	**ソニー** α9・α7シリーズ・α6000シリーズ・α5000シリーズ Cyber-Shot RX100 M7~M2・RX10シリーズ・HX90V・WX500・HX400V・HX60V・QX30 等 ※USB端子にマルチ端子としての機能を備えた機種のみ対応
O2 オリンパス マルチコネクタ 対応	**オリンパス** OM-D E-M1・E-M5MK2・E-M5・ E-M10MK2・E-M10・PEN-F・E-P5~P1・E-PL8~PL2・E-PM2・E-PM1・E30・E620・XZ-2・XZ-1 等
PS1 パナソニック/ライカ REMOTE端子 対応	**パナソニック** LUMIX G9Pro・GX8・GX7(MK2/MK3除く)・GX1・GH5・GH4・GH3・GH2・GH1・G8・G7・G6・G5・L10・L1・FZ H1・FZ1000・FZ300・FZ200・FZ50・FZ3 等 **ライカ** V-LUX 1・DIGILUX 3 等

伝統的なケーブルレリーズ
レリーズプロ35・55
35/**¥1,150** E-396(396151)
●長さ約35㎝
●ストップ機構なし
55/**¥1,400** E-397(397158)
●長さ約55㎝
●ストップ機構なし

ストップ機構を省いた触感重視のレリーズ

使用例

レリーズ延長用。大判レンズにも
ニュージョイントレリーズ
¥900 E-6203(620393)
●全長:約10㎝

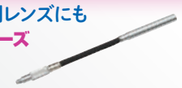

カメラのシャッターボタンにねじ込んで装着。シャッターボタンの面積・高さを増して、中央部の凹みで指先の触感も向上。
シューティングボタン
NEW
オープン価格
E-6939(693991)シルバー
E-6940(694097)ゴールド
E-6941(694196)ブルー
E-6942(694295)レッド
●直径10㎜ ●高さ5.5㎜
●重量約0.3g

シルバー　ゴールド　ブルー　レッド

使用例

手ブレの抑制・速写性向上。そして愛機のワンポイントに。
レリーズボタン ¥1,500
JJC-SRB-C11BK
(6950291562029)ブラック
JJC-SRB-C11GD
(6950291562050)ゴールド
JJC-SRB-C11GR
(6950291562036)グレー
JJC-SRB-C11O
(6950291562081)オレンジ
JJC-SRB-C11R
(6950291562005)レッド
●サイズ(約):Φ11×6㎜
●一般的なJIS規格のレリーズ穴に装着●材質:真鍮製

ブラック　レッド　オレンジ　グレー　ゴールド

使用例

ACCESSORIES ファインダー/モニタールーペ

携帯に便利折りたたみ式液晶ルーペ
3.2Xスクリーンルーペ
¥4,000
E-6924(692499)
●ルーペ外寸W79×H58×D95(収納時D43)㎜
●見寸W72×H51㎜
●重量約70g
●ルーペ倍率3.2倍
●ストラップ付属

NEW

使用例

収納時

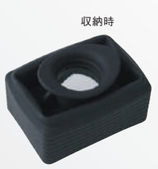

EVF＋照準器で被写体を素早くキャッチ！
ドットサイトブラケット
¥5,300
E-6673(667398)
●100×90㎜
●プレート厚5㎜
●アクセサリーシュー高23㎜
●重量約90g

E-6673

E-6673使用時

ドットサイトブラケット用HLDアダプター
オープン価格
E-6804(680496)
●セット内容
高さ30㎜オスメス/12㎜メスメス/12㎜オスメス/6㎜オスオス各1点

E-6804

E-6673+E-6804併用時

遮光性抜群！大判カメラの必需品
冠布
¥5,800 E-6795(679599)
●90×110㎝●ポリエステル100%

※エツミ製品のJANコードご利用の際には( )の中の番号の前に事業者コード4975981を付けてください。
※製品改良のため予告なしに仕様、色などを変更することがありますので、ご了承ください。
※表示価格はすべて消費税抜きの価格です。

ACCESSORIES フォトフレーム・整理用品・暗室用品

シンプルで写真が引き立つ木目調のフォトフレーム

フォトフレームNovel(ノベル)

L判 ¥550	ポストカード ¥600	2L/ポストカード ¥650
E-5576(557699)ナチュラル	E-5579(557996)ナチュラル	E-5582(558290)ナチュラル
E-5577(557798)ブラウン	E-5580(558092)ブラウン	E-5583(558399)ブラウン
E-5578(557897)グレー	E-5581(558191)グレー	E-5584(558498)グレー

フォトフレームShelf(シェルフ)

L判 ¥500	ポストカード ¥550	2L/ポストカード ¥600
E-5585(558597)ナチュラル	E-5588(558894)ナチュラル	E-5591(559198)ナチュラル
E-5586(558696)ブラウン	E-5589(558993)ブラウン	E-5592(559297)ブラウン
E-5587(558795)グレー	E-5590(559099)グレー	E-5593(559396)グレー

共通仕様
裏面は縦横兼用スタンド
写真はフォトフレーム
Weal(ウィール)
(A4/B5は除く)

A4/B5 ブラック 使用例

フォトフレームWeal(ウィール)

L判 ¥450	ポストカード ¥550	2L/ポストカード ¥650
E-5563(556395)ナチュラル	E-5566(556692)ナチュラル	E-5569(556999)ナチュラル
E-5564(556494)ブラウン	E-5567(556791)ブラウン	E-5570(557095)ブラウン
E-5565(556593)グレー	E-5568(556890)グレー	E-5571(557194)グレー

A4/B5 ¥1,050
E-5572(557293)ナチュラル　E-5574(557491)グレー
E-5573(557392)ブラウン　E-5575(557590)ブラック

モダンな雰囲気を醸し出す本革調のクラシカルなフォトアルバム

フォトアルバムエポカ クラシックL80

¥1,500
E-5559(555992)ネイビー　E-5561(556197)ブラウン
E-5560(556098)レッド　E-5562(556296)ダークブラウン
●L版80枚収納●170×195×22㎜●約280g

シンプルで写真が引き立つブックタイプのフォトアルバム

フォトアルバム エポカ

チェキスクエア対応 20枚用/¥760
E-5501(550195)ブルー　E-5504(550492)レッド
E-5503(550393)ピンク
●本体サイズ/(約)112×102×22㎜●写真サイズ/最大86×72㎜
チェキスクエア対応 40枚用/¥1,050
E-5507(550799)グリーン　E-5509(550997)レッド
E-5508(550898)ピンク
●本体サイズ/(約)112×193×25㎜●写真サイズ/最大86×72㎜

チェキの写真が収まるシンプルでキュートな写真立て

リバーシブルペーパーフォトスタンド ¥480

E-5269(526992)木目チーク　E-5272(527296)ペールイエロー
E-5271(527197)ペールピンク　E-5273(527395)ペールブルー
●本体サイズ84×115×4㎜
●ペーパーサイズ54×86㎜(チェキ専用サイズ)
●窓サイズ50×81㎜●生産国/日本
・裏面は木目チーク/木目ホワイトは キャンバス調のホワイト。他は表面と同色です。・本製品の両面に写真を入れることはできません。

印画紙や光沢ペーパーにスムーズなロータリー刃

カイザー イージーカット

イージーカット1/
¥7,920
KS-4306N
(4975981812910)
●カット寸:最大31㎝幅
イージーカット2/
¥9,240
KS-4307N
(4975981812927)
●カット寸:最大44㎝幅

絵画・イラストや図面のトレース作業に。ネガの確認にも

LEDトレーサー

ON/OFFと
明るさの調整は
タッチセンサー
の簡単操作で

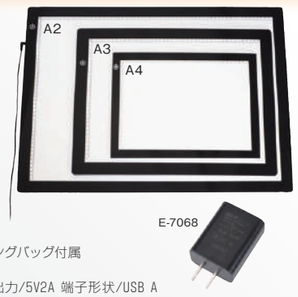

A2/オープン価格 E-7059(705991)
●外寸/670×490×10㎜(突起部含む)
●照射面サイズ/610×432㎜●重量/3300g
●ACアダプター、キャリングバッグ付属
A3/オープン価格 E-7060(706097)
●外寸/496×380×10㎜(突起部含む)
●照射面サイズ/435×320㎜●重量/1900g
●ACアダプター、キャリングバッグ、ポール型傾斜スタンド付属
A4/オープン価格 E-7067(706790)
●外寸/360×270×5㎜(突起部含まず)
●照射面サイズ/320×230㎜●重量/800g●USBケーブル、キャリングバッグ付属
ACアダプター USB(5V2A)/オープン価格 E-7068(706899)
●対応機種/E-7067 A4サイズ専用●入力/100V-240V 50/60Hz 出力/5V2A 端子形状/USB A

※エツミ製品のJANコードご利用の際には( )の中の番号の前に事業者コード4975981を付けてください。
※製品改良のため予告なしに仕様、色などを変更することがありますので、ご了承ください。
※表示価格はすべて消費税抜きの価格です。

デジタルカメラ用液晶保護フィルム ZERO PREMIUM

NEW

キヤノン EOS 1DX MkⅢ/MkⅡ対応

従来のフィルムの「3倍の硬度」でキズを防ぎ、「ハイブリッド素材」のしなやかさで割れにくい。

●層構成

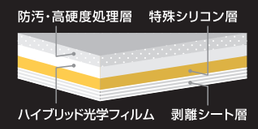

●特長

高硬度[9H]	ガラス並みの高硬度で、キズが入りにくい
衝撃吸収	特殊シリコン採用で、衝撃に強く割れにくい
超透明	高透過率のフィルムで、鮮やかな画面を維持
超撥水・撥油	汚れや皮脂がつきにくい表面処理
エアーレス	自然に気泡が消える特殊吸着層

キヤノン EOS 1DX MkⅢ/MkⅡ対応	E-7572(757297)
キヤノン EOS 5D MkⅣ専用	E-7516(751691)
キヤノン EOS 90D/80D/70D対応	E-7560(756092)
キヤノン EOS Ra/R対応	E-7550(755095)
キヤノン EOS RP/KissM/M100/M6MkⅡ/M6対応	E-7561(756191)
ニコン D780/D750対応	E-7571(757198)
ニコン D7500専用	E-7527(752797)
ニコン D5600/D5500対応	E-7518(751899)
ニコン Z7/Z6対応	E-7546(754692)
ニコン Z50専用	E-7567(756795)
ソニー α7RⅣ/Ⅲ/Ⅱ/α7SⅡ/α9Ⅱ/α9対応	E-7566(756696)
ソニー α6600/α6400/α6100対応	E-7563(756399)
ソニー RX100Ⅶ/Ⅵ/Ⅴ/Ⅳ/Ⅲ/Ⅱ/RX1RⅡ対応	E-7558(755897)
オリンパス E-M1X/E-M1MkⅡ/E-M5MkⅢ・Ⅱ対応	E-7568(756894)
オリンパス E-PL10・9/E-M10MkⅢ・Ⅱ/PEN-F対応	E-7569(756993)
フジフイルム X-Pro3専用	E-7570(757099)
ペンタックス K-1MkⅡ/K-1対応	E-7543(754395)
リコー GRⅢ専用	E-7555(755590)
シグマ fp専用	E-7564(756498)
パナソニック G99/GX7MkⅢ/GX7MkⅡ/G8対応	E-7557(755798)

すべてオープン価格　2020年2月現在

デジタルカメラ用液晶保護フィルム ZERO

デジタルカメラ用
液晶保護フィルム
ZERO
気泡ゼロタイプ

●小さな気泡がゼロに!!

時間の経過とともに気泡がゼロになる特殊吸着層を採用。貼っているときに入ってしまった気泡は、指で押し出すことができます。

貼り易さ No1 満足の行く仕上がり

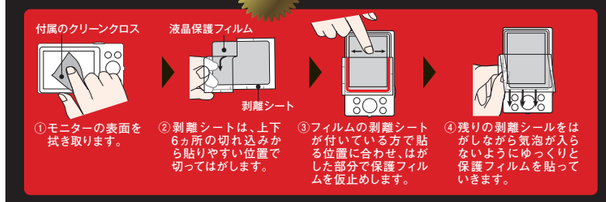

①モニターの表面を拭き取ります。
②剥離シートは、上下6ヵ所の切れ込みから貼りやすい位置で切ってはがします。
③フィルムの剥離シートが付いている方で貼る位置に合わせ、はがした部分で保護フィルムを仮止めします。
④残りの剥離シールをはがしながら気泡が入らないようにゆっくりと保護フィルムを貼っていきます。

これからも続々と新発売!!

ポジ・ネガの整理に

整理用手袋

¥330 E-706(706165)
●フリーサイズ●1双入り

整理用手袋2双入り

¥530 E-5070(507090)
●フリーサイズ●2双入り

カメラ・レンズに最適 毛羽立たない作業用手袋

マイクロファイバー手袋

Mサイズ/¥1,300
E-5210(521096)
Lサイズ /¥1,500
E-5211(521195)
●1双入り

耐久性抜群ピンセット

竹製ピンセット3本入

¥600
E-7051(705199)
●長さ22.5㎝
●赤・黄・青3本入

歪みが少なくクリアな視野 視度調整機構付

アジャストルーペ 5X

NEW
¥1,800 E-5518(551895)
●43×43×45㎜●重量約34g

置くだけ簡単!覗き込まなくても良く見える

フラットルーペ60 3X

¥4,500
E-5520(552090)
●高さ34㎜●直径60㎜
●重量約190g

シンプル&コンパクト ネガ・ポジフィルムや印刷物の観察に

コンパクトルーペ5倍

¥900 E-5514(551499)
●高さ47㎜●最大径35㎜●重量約12g

コンパクトルーペ10倍

¥1,100 E-5515(551598)
●高さ38㎜●最大径35㎜●重量約11g

プリントの修正に

スポッティング筆

¥600 E-7050(705090)
●長さ約19㎝

遮光性抜群

ダークバッグ

M/¥4,000
E-7041(704192)
●40×43㎝
L/¥4,700
E-7042(704291)
●68×73㎝

暗室・簡易スタジオ・ホームシアターなどに便利な遮光カーテン

暗室用遮光カーテン

幅×高さ
2m×2m/ ¥7,400 E-7061(706196)
2m×1.5m/¥6,600 E-7062(706295)
2m×1m/ ¥5,000 E-7063(706394)
●フック12個付属
1m×2m/ ¥5,000 E-7064(706493)
1m×1m/ ¥3,500 E-7065(706592)
●フック7個付属
4m×2m/ ¥13,000 E-7066(706691)
●フック22個付属
特注品/1㎡につき ¥5,000

材質:塩化ビニール
カーテンフック用
ハトメ穴:約200㎜間隔に設置

暗室作業の必需品

ポリエビーカー

1ℓ用/ ¥900 E-7055(705595)
2ℓ用/ ¥1,100 E-7056(705694)
3ℓ用/ ¥2,000 E-7057(705793)

ポリエビン

500cc用/¥600 E-7045(704598)
1ℓ用/ ¥700 E-7046(704697)
2ℓ用/ ¥1,200 E-7047(704796)
3ℓ用/ ¥1,700 E-7048(704895)
5ℓ用/ ¥2,000 E-7049(704994)

ポリロート15㎝

¥600 E-7054(705496)
●直径15㎝

※エツミ製品のJANコードご利用の際には( )の中の番号の前に事業者コード4975981を付けてください。
※製品改良のため予告なしに仕様、色などを変更することがありますので、ご了承ください。
※表示価格はすべて消費税抜きの価格です。

TH-G3

TH-G3 は 500 ～ 3600g という幅広い搭載重量に対応したマルチアクションジンバルです。

搭載可能重量：500g ～ 3600g
作動時間：最小 12 時間　最大 18 時間
充電時間：6 時間
作動温度：-10℃～ 45℃
製品サイズ：192mmx79mmx460mm
重量：1470g（バッテリーは除く）
標準価格 (税抜)：
63,000円(キャリングケース付)
(JANコード：450009)

GS-3B

TH-G3 用片手持ちグリップ
標準価格 (税抜)：
12,000円
(JANコード：451006)

GD-3B

TH-G3 用両手持ちグリップ
標準価格 (税抜)：
15,000円
(JANコード：451013)

Urban CamBag 12（2気室一体型カメラバッグ）
Urban CamBag 17（2気室一体型カメラバッグ）

一見カメラバッグに見えない普段使いとしても使える 2 気室一体のカメラバッグです。カメラバッグとして使用するときは下部にカメラ機材、上部に身の回り品と分けて使うことができ、サイドから簡単にカメラを取り出せるので気軽に写真を撮ることが出来ます。

Urban CamBag 12
上部収納部内寸法：W 265×H 210×D 115mm
カメラ収納部内寸法：W 265×H 170×D 135mm
PC 収納部内寸法：W 265×H 170×D 135mm
外寸法：W 290×H 390×D 200mm
容量：12 リットル
標準価格 (税抜)：
10,000円
(JANコード：302001)

Urban CamBag 17
上部収納部内寸法：W 285×H 260×D 115mm
カメラ収納部内寸法：W 285×H 180×D 135mm
PC 収納部内寸法：W 285×H 405×D 25mm
外寸法：W 300×H 450×D 200mm
容量：17 リットル
標準価格 (税抜)：
11,500円
(JANコード：302018)

TH-M
(ヘッドなし)

瞬時に自立することで従来の一脚が抱える取り扱いの煩わしさを解消し、撮影の機動力を高めます。

最大搭載重量：8kg (ヘッド等を含む)
重量：1.8kg
最小縮長：74cm
最大伸長：176cm
一脚段数：3段
脚ロック方式：レバー式
標準価格 (税抜)：
24,000円(キャリングケース付)
(JANコード：412045)

TH-M KIT
(ヘッドあり)

デュアルヘッド仕様のパン・ティルトヘッドがセットのオールインワンモデル。すべてが揃った標準キットです。

最大搭載重量：4kg
重量：2.7kg
最小縮長：87.5cm
最大伸長：189.5cm
一脚段数：3段
脚ロック方式：レバー式
標準価格 (税抜)：
41,000円(キャリングケース付)
(JANコード：412052)

※Libec製品のJANコードご利用の際には（　）の中の番号の前に事業者コード4986397を付けてください。
※製品改良のため予告なしに仕様、色などを変更することがありますので、ご了承ください。
※表示価格はすべて消費税抜きの価格です。

「パン・ティルト・スライド」3 つの動作を圧倒的な利便性で実現する新しいスタイルの三脚システム

TH-Z

スムーズなパン・ティルト動作で安定した撮影をサポートし、かつ軽量化に拘った三脚システム。

最大搭載重量：5kg
重量：3.5kg
最小開脚縮長：71.5cm
最大開脚伸長：161.5cm
三脚段数：3段
標準価格 (税抜)：
50,000円(キャリングケース付)
(JANコード：130000)

TH-Z S8 KIT

デジタル一眼ムービーの視点移動撮影に最適なスライダー＆三脚が融合した新しい三脚システム。

最大搭載重量：5kg
重量：5.3kg
ポール径：75mm
三脚段数：3段
標準価格 (税抜)：
105,000円(キャリングケース付)
(JANコード：130390)

軽量性、堅牢性、操作性をバランスよく備えた小型三脚システム

TH-X

カメラの付け替えが簡単な「ワンタッチ着脱プレート」を採用した動画撮影入門者に最適なエントリーモデル。

最大搭載重量：4kg
重量：3.1kg
最小開脚縮長：75.5cm
最大開脚伸長：159cm
三脚段数：3段
標準価格 (税抜)：
34,000円(キャリングケース付)
(JANコード:129608)

アクセサリーサポートキット
AS-7K (A-7付属)

小型液晶モニターやその他アクセサリーを取り付けることができるマルチアクセサリーサポート。

全長:261mm　取り付け:上部、下部ともに1/4"ネジ　重量:0.35kg
標準価格 (税抜)：**19,000円**（JANコード:303510）

LANC -AV 変換アダプター
A-3AV

LANC 対応ズームリモコンをソニー社製のAVリモート端子搭載のハンディカム に接続して制御可能にする変換アダプター。

標準価格 (税抜)：**1,900円**
(JANコード:302995)

アダプタープレート
AP-X

カメラを持ったままでもワンタッチで着脱が可能です。背面の 1/4"、3/8" のネジ穴に様々なカメラサポート機材に取り付けて使用する事ができます。

標準価格 (税抜)：
9,000円
(JANコード:303718)

DL-2RB

TH-X / TH-Z 専用ドーリー
縮長(運搬時寸法)：54.5cm
重量：2.0kg
標準価格 (税抜)：
13,000円
(JANコード:330455)

DL-5RB

RS-250D / RS-250DM 専用ドーリー
運搬時寸法：47.5cm　伸縮幅：15.5cm
重量：4.0kg
標準価格 (税抜)：
33,000円
(JANコード:330479)

■スペア　TH-X スライドプレート
標準価格 (税抜)：**4,000円**(JANコード：320814)

ALX H2 / RH25D スライドプレート
標準価格 (税抜)：**5,000円**(JANコード：320739)

マルチ三脚ケース
RC-70
内側寸法:93cm
標準価格 (税抜)：
32,000円
(JANコード:330301)

マルチ三脚ケース
RC-80
内側寸法:107cm
標準価格 (税抜)：
35,000円
(JANコード:330318)

▼RC-70
▲RC-80

運搬・移動を快適にするマルチ三脚ケース。

底面に二輪キャスターが取り付けられており、上部のサイドハンドルからケースを引いて運び込むことが可能。衝撃吸収の為、ケースの内部にプロテクションを入れ、ストラップも搭載。
フライトでの機内預け入れも可能な堅牢性を揃えたマルチ三脚ケースです。三脚以外の機材も収納可能。

▲サイドハンドル

▲収納ポケット

▲ストラップ

三脚ケース
RC-30
内側寸法:85cm
標準価格 (税抜)：
6,500円
(JANコード: 310075)

◀完全に広げる事ができ、ロケでの荷物置きにも使用可能。

三脚ケース
RC-10
内側寸法:93cm
標準価格 (税抜)：
5,000円
(JANコード: 129639)

※Libec製品のJANコードご利用の際には（　）の中の番号の前に事業者コード4986397を付けてください。
※製品改良のため予告なしに仕様、色などを変更することがありますので、ご了承ください。
※表示価格はすべて消費税抜きの価格です。